

¡ENCONTRAMOS EL LUGAR PERFECTO PARA TI!



Código:
7487

\$ 426,000,000.00 MXN

¡ENCONTRAMOS EL LUGAR PERFECTO PARA TI!

Terreno en El Centenario, La Paz

Calle: Calle 10 s / n, Ampliación, 23201 El Centenario, B.C.S. **Col:** El Centenario, La Paz, Baja California Sur

COMENTARIOS DEL VENDEDOR

Terreno con 2,500 m de frente de mar y carretera, con todos los servicios ALLP200 David Selva Terreno con 2,500 m de frente de mar y carretera, con todos los servicios, especial para proyectos residenciales, 5 minutos del Aeropuerto, 3 Dólares el metro cuadrado en venta Bahía de La Paz. Terreno de 710 hectáreas con 2,500 metros de frente de playa. UBICACION, BAHIA DE LA PAZ Terreno ubicado frente a la Bahía de La Paz, a 5 minutos del Aeropuerto Internacional de La Paz. a 19 minutos de Walmart y Liverpool, 25 minutos de la marina y el malecón de La Paz. A un costado del Centro de Investigaciones Biológicas. CARACTERISTICAS DEL TERRENO-710 Hectáreas-2,500 metros zona federal marítima-2,500 metros frente de carretera con todos los servicios colindantes OPORTUNIDAD DE INVERSION Terreno especial para proyectos residenciales \$3.00 DLLS por metro cuadrado. Una excelente oferta de inversión. PRECIO 710 Hectáreas 21,300,000 USDSi quieres visitar este terreno y saber mas sobre la Bahía de La Paz, contáctanos, será un placer asesorarte en tu nueva inversion en Baja California. #ALLP200 #LaPaz #selvacorealty #selvacomercial #BahiaLaPaz #hectareasventaLaPaz #bienesraicesLaPaz #invierteenLaPaz #bienesraicesmexico #invierteenmexico #inversionistasmexico #inversionesLaPaz #inmueblesLaPaz #inmobiliariaLaPaz #oportunidaddeinversion #oportunidaddeinversionLaPaz #listadodepropiedadesLaPaz #listadodepropiedadescomerciales #listadodepropiedadescomercialesLaPaz #terrenosparadesarrolladoresLaPaz #propiedadescomercialesLaPaz



DATOS DEL VENDEDOR

Nombre: Selva & Co Realty

Teléfono: 9848077265

¡ENCONTRAMOS EL LUGAR PERFECTO PARA TI!

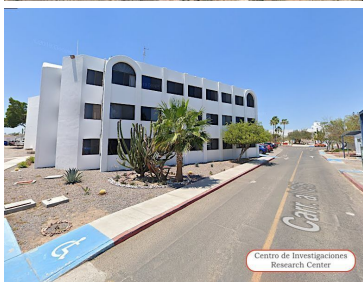
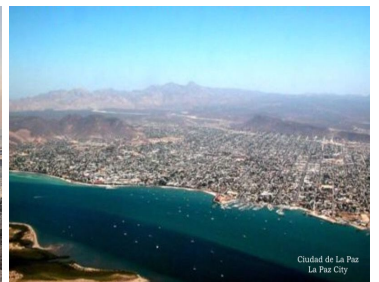
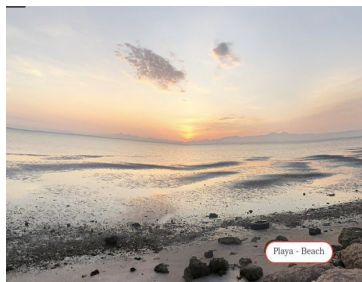
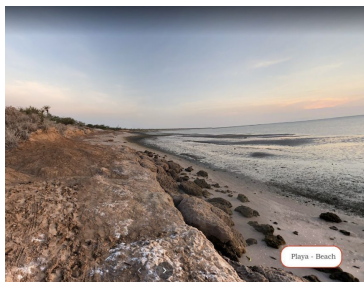
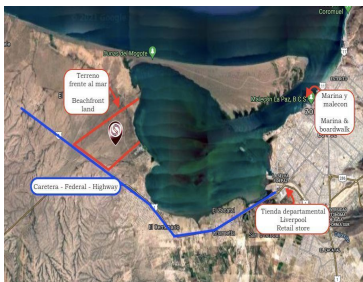

www.pinmx.com