

¡ENCONTRAMOS EL LUGAR PERFECTO PARA TI!

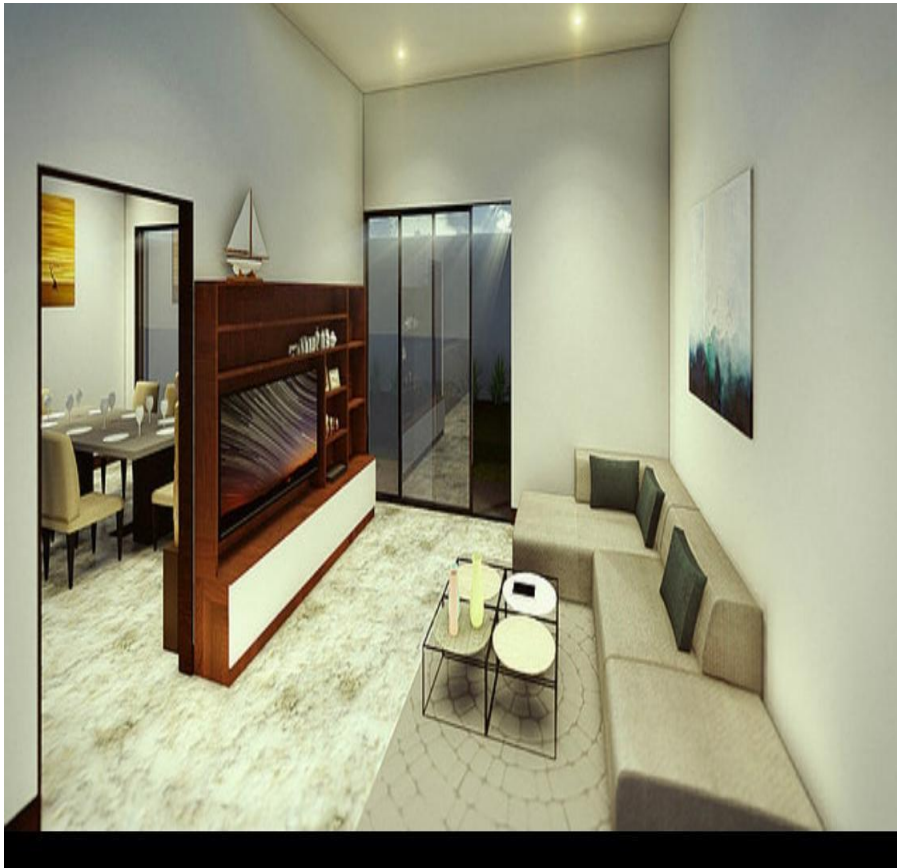

Código:  
37377

\$ 11,800,000.00 MXN

¡ENCONTRAMOS EL LUGAR PERFECTO PARA TI!

# CASA EN VENTA EN LA JOYA RESIDENCIAL, CARRETERA NACIONAL, MONTERREY, NL

Calle: LA JOYA Col: La Joya Privada Residencial,  
Monterrey, Nuevo León

## COMENTARIOS DEL VENDEDOR

(SRE) CASA EN VENTA EN LA JOYA RESIDENCIAL, CARRETERA NACIONAL, MONTERREY, NL, en contacto con la Naturaleza, muy cerca de Ave. Carretera Nacional, cerca de importantes Centros Comerciales y Colegios. Exclusivo concepto urbano de hermosas residencias, con caseta de vigilancia, bardas perimetrales con protección electrificada y un gran parque recreativo con Casa Club, ALBERCA, palapa y asadores. NUEVA Residencia estilo Minimalista y fachada con tonalidad moderna. PLANTA BAJA: • Cochera Techada Para 3 Autos • Precioso Portico para ingresar a la Residencia • Amplio Recibidor • 1/2 baño de Visitas • Sala Comedor con spots de iluminación con ventanal amplio hacia el jardín creando una sensación de conexión con la naturaleza • Amplia Cocina • Family Room • Amplio Patio con Césped • Cuarto de Lavandería • Cuarto de Servicio con Baño Completo PLANTA ALTA • Recamara Principal amplia con area para Sala de TV, Baño con doble lavabo sobre base flotante de marmol y walk-in closet amplio independientes, Balcon con vistas espectaculares. • 2 Recamaras Secundarias, cada una con Baño con lavabo sobre base flotante de marmol y walk-in closet amplio independientes, una de las recamaras con balcón y vistas panorámicas. • Estancia Familiar con ventanal y vistas panorámicas • Sink • Area de Blancos EQUIPAMIENTO • Puertas de ENCINO. • Ventanas DUOVENT • Cancelería de Cristal Templado en baños • Piso Porcelanato formato rectangular, contemporáneo, que le da una sensación de calidez y modernidad a toda la residencia. • Iluminación LED • Preparación para minisplits en todas las áreas • Puerta principal de madera solida NO incluido en este Precio: • Cocina de diseño exclusivo (NO INCLUIDO EN ESTE PRECIO) • Ropería (NO INCLUIDO EN ESTE PRECIO) AMENIDADES DEL FRACCIONAMIENTO • ALBERCA • Palapa • Asadores • Parque Conócela, es una casa de sueño conectada con la naturaleza que puede ser tu realidad!!!. EasyBroker ID: EB-IR8330

 3  3   550.00  3 

## DATOS DEL VENDEDOR

Nombre: [informacion@sipropirealestate.com](mailto:informacion@sipropirealestate.com)

Télefono: 8121816621

¡ENCONTRAMOS EL LUGAR PERFECTO PARA TI!

