

¡ENCONTRAMOS EL LUGAR PERFECTO PARA TI!



Código:
37353

\$ 33,000.00 MXN

¡ENCONTRAMOS EL LUGAR PERFECTO PARA TI!

CASA EN RENTA EN CARRETERA NACIONAL CAROLCO RESIDENCIAL, MONTERREY, NL

Calle: Carolco **Col:** Carolco,
Monterrey, Nuevo León

COMENTARIOS DEL VENDEDOR

(SRE) CASA EN RENTA EN CAROLCO, CARRETERA NACIONAL, MONTERREY, NL, casi frente al parque, en contacto con la Naturaleza, muy cerca de Ave. Carretera Nacional, de Centros Comerciales y Colegios. Exclusivo concepto urbano de hermosas residencias, con caseta de vigilancia (doble acceso controlado), parque con juegos infantiles y Club deportivo con ALBERCA, Canchas de tenis, Salon de eventos, etc Residencia estilo Minimalista y fachada con tonalidad moderna. PLANTA BAJA: • Cochera Techada Para 3 Autos. • Precioso Portico para ingresar a la Residencia • Amplio Recibidor • Vitral con plantas e iluminación natural • 1/2 baño de Visitas • Sala Comedor con spots de iluminación con ventanal amplio hacia el jardín creando una sensación de conexión con la naturaleza • Amplia Cocina Cubierta de granito y con area para antecomedor. • Patio con Césped y sistema de riego • 2 Bodegas • Cuarto de Servicio con Baño Completo • Cuarto de Lavandería PLANTA ALTA • Recamara Principal con sala de TV, Baño con doble lavabo sobre base flotante de granito y walk-in closet independientes • 2 Recamaras Secundarias, cada una con Baño con lavabo sobre base flotante de granito y walk-in closet independientes, contando una de las recamaras con balcón y vistas panorámicas • Estancia Familiar, Estudio o 4ta. Recamara con Terraza exterior y vistas panorámicas espectaculares. • Cuarto de Blancos. • Sink EQUIPAMIENTO • Puertas de madera • Roperías de diseño exclusivo • Piso de Porcelanato liso, formato 80 x 80, que le da una sensación de calidez y modernidad a toda la residencia • En la Cocina esta incluida solo la isla con cubierta de granito y Parrilla marca Kitchen Aid. • Minisplit INVERTER en Recamara Principal • Suficiente altura en todas las areas • Grandes ventanales que dan iluminación natural a toda la residencia • Spots de iluminación en todas las areas. • Alarma y circuito cerrado con camaras AMENIDADES DEL FRACCIONAMIENTO • Caseta de Vigilancia 24/7 • Parque Central con juegos infantiles • Club Deportivo con: o Alberca o Palapa o Asadores o Canchas de tenis, multivalente o Cancha de futbol o Salon de eventos Conócela, es una casa de sueño conectada con la naturaleza que puede ser tu realidad!!!. EasyBroker ID: EB-IR8283

 3  4   389.00  3 

DATOS DEL VENDEDOR

Nombre: informacion@sipropirealestate.com

Télefono:8121816621

¡ENCONTRAMOS EL LUGAR PERFECTO PARA TI!

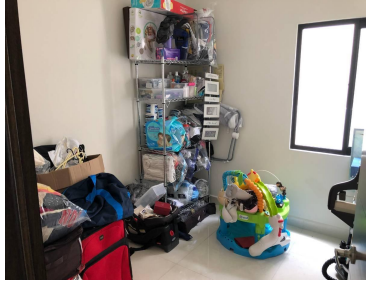
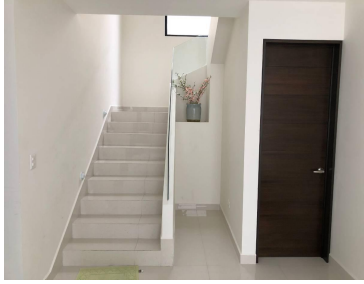
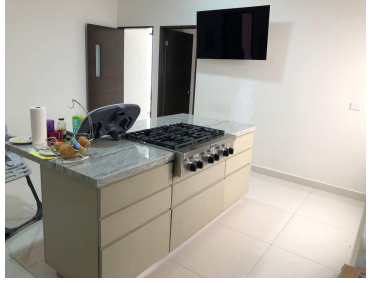
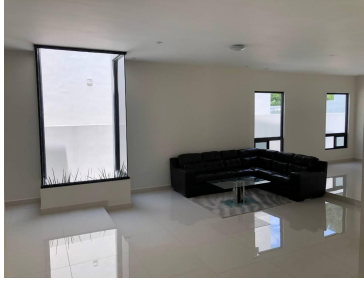

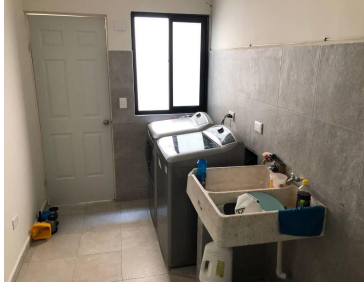
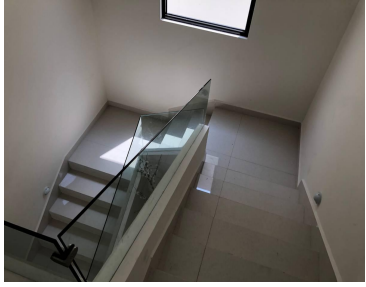
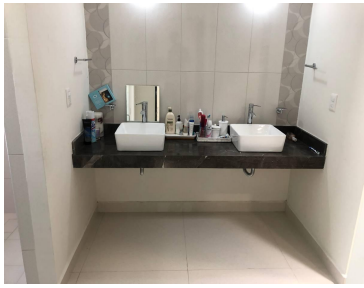
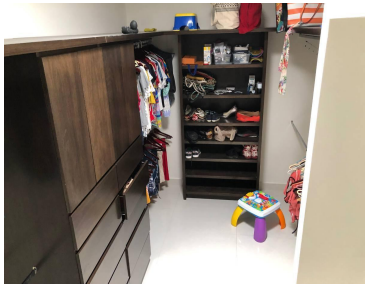
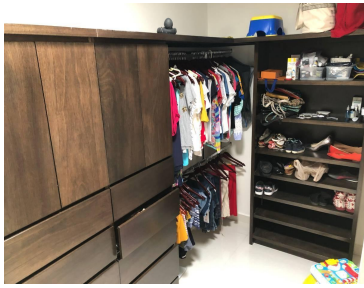

www.pinmex.com