

¡ENCONTRAMOS EL LUGAR PERFECTO PARA TI!



Código:  
37343

\$ 12,600,000.00 MXN

¡ENCONTRAMOS EL LUGAR PERFECTO PARA TI!

# CASA EN VENTA EN CARRETERA NACIONAL, LA JOYA, MONTERREY, NL, 4 Recamaras

Calle: LA JOYA Col: La Joya Privada Residencial,  
Monterrey, Nuevo León

## COMENTARIOS DEL VENDEDOR

(SRE) CASA EN VENTA EN LA JOYA RESIDENCIAL, CARRETERA NACIONAL, MONTERREY, NL, 4 Recamaras, en contacto con la Naturaleza, muy cerca de Ave. Carretera Nacional, cerca de importantes Centros Comerciales y Colegios. Exclusivo concepto urbano de hermosas residencias, con caseta de vigilancia, bardas perimetrales con protección electrificada y un gran parque recreativo con Casa Club, ALBERCA, palapa y asadores . NUEVA Residencia estilo Minimalista y fachada con tonalidad moderna. PLANTA BAJA: • Cochera Techada Para 3 Autos • Precioso Portico para ingresar a la Residencia • Amplio Recibidor con doble altura • 1/2 baño de Visitas • Sala Comedor con spots de iluminación con ventanal amplio hacia el jardín creando una sensación de conexión con la naturaleza • Amplia Cocina • Family Room • Amplio Patio con Césped • Cuarto de Lavandería • Cuarto de Servicio con Baño Completo PLANTA ALTA • Recamara Principal amplia con area para Sala de TV, Baño con doble lavabo sobre base flotante de marmol y walk-in closet amplio independientes, Terraza y Balcon con vistas espectaculares. • 3 Recamaras Secundarias, una de las recamaras con Baño con lavabo sobre base flotante de marmol y walk-in closet amplio independientes, las otras 2 recamaras comparten baño interno con lavabo sobre base flotante de marmol y walk-in closet amplio, una de las recamaras con Terraza y vistas panorámicas. • Estancia Familiar con ventanal y vistas panorámicas • Sink • Area de Blancos EQUIPAMIENTO • Puertas de ENCINO. • Ventanas DUOVENT • Cancelería de Cristal Templado en baños • Piso Porcelanato formato rectangular, contemporáneo, que le da una sensación de calidez y modernidad a toda la residencia. • Iluminación LED • Preparación para minisplits en todas las áreas • Puerta principal de madera solida NO incluido en este Precio: • Cocina de diseño exclusivo (NO INCLUIDO EN ESTE PRECIO) • Roperia (NO INCLUIDO EN ESTE PRECIO) AMENIDADES DEL FRACCIONAMIENTO • ALBERCA • Palapa • Asadores • Parque Conócela, es una casa de sueño conectada con la naturaleza que puede ser tu realidad!!!. EasyBroker ID: EB-IR8322

 4  3   550.00  3 

## DATOS DEL VENDEDOR

Nombre: [informacion@sipropirealestate.com](mailto:informacion@sipropirealestate.com)

Télefono:8121816621

¡ENCONTRAMOS EL LUGAR PERFECTO PARA TI!

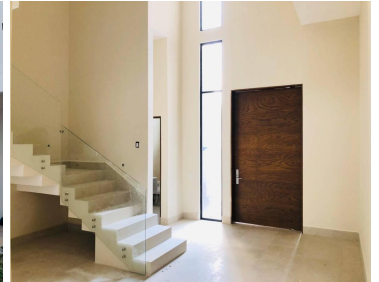
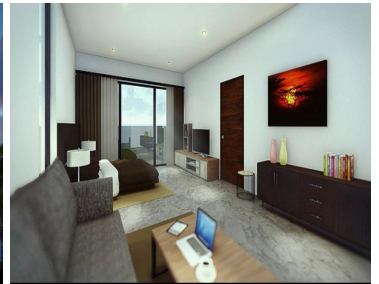



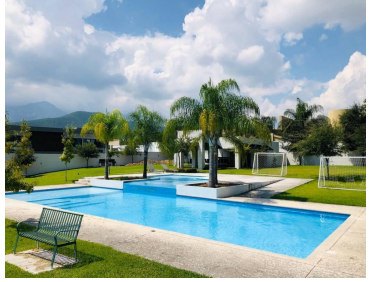
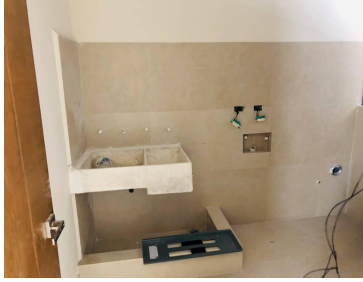
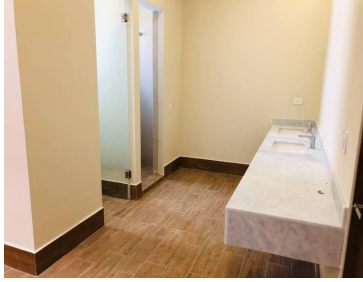
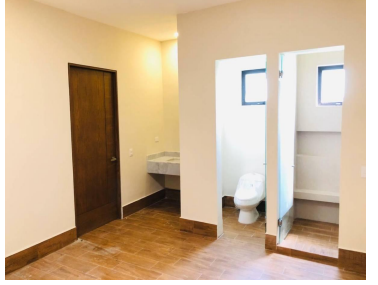
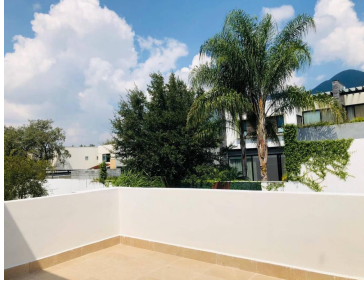
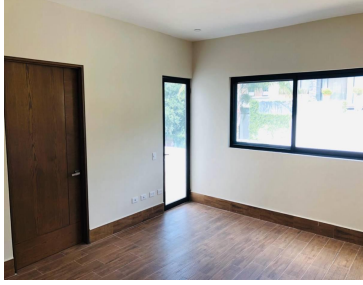
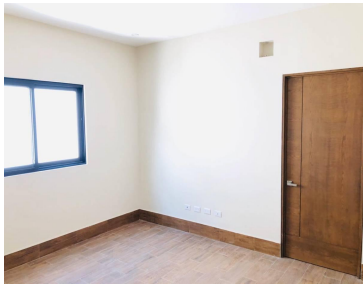
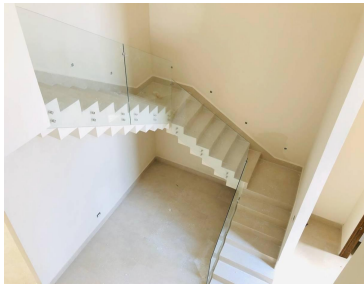

[www.pinmx.com](http://www.pinmx.com)