

¡ENCONTRAMOS EL LUGAR PERFECTO PARA TI!



Código:  
37180

\$ 10,500,000.00 MXN

¡ENCONTRAMOS EL LUGAR PERFECTO PARA TI!

### Terreno de 8.2 hectáreas en venta, Temascalapa EDOMEX

**Calle:** Camino Nacional **Col:** San Juan Teacalco,  
Temascalapa, México

#### COMENTARIOS DEL VENDEDOR

Terreno ideal para construcción de desarrollo habitacional, cultivo o nave industrial a 25 minutos del próximo aeropuerto base aérea de Santa Lucía, y a 20 minutos de las pirámides de Teotihuacán. Características: -8.2 hectáreas -El pueblo cuenta con servicio de agua potable, drenaje, alcantarillado, telefonía, internet, así como servicios educativos -Ubicado a un kilómetro del centro del pueblo y 65kms. de la Ciudad de México -Si es para uso de cultivo se puede cultivar maguey, maíz, frijo, trigo, cebada, haba, etc. -Documentación en regla, propiedad privada libre de gravamen. EasyBroker ID: EB-FC1166

 0  0   0.00  

#### DATOS DEL VENDEDOR

**Nombre:** isierra@grupobinder.com

**Télefono:**5553937902

¡ENCONTRAMOS EL LUGAR PERFECTO PARA TI!

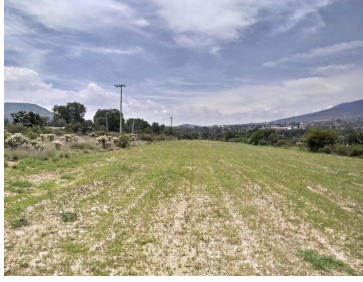
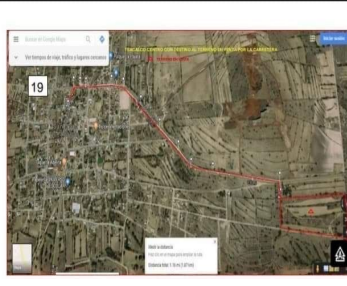

[www.pinmx.com](http://www.pinmx.com)