

¡ENCONTRAMOS EL LUGAR PERFECTO PARA TI!

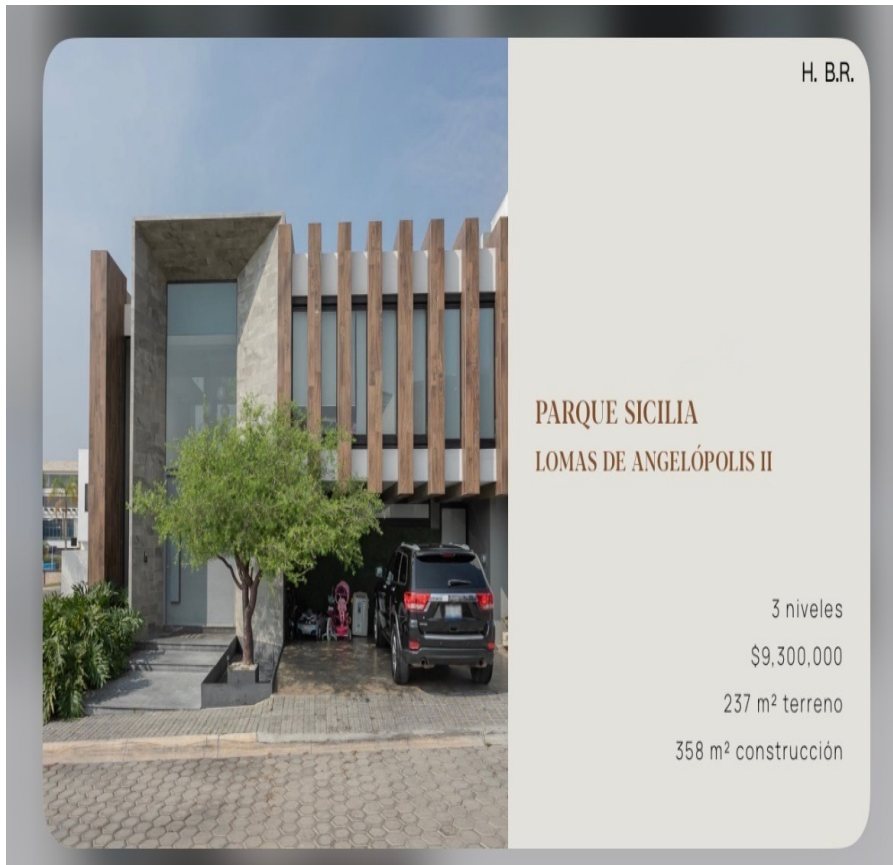

Código:
37041

\$ 9,300,000.00 MXN

¡ENCONTRAMOS EL LUGAR PERFECTO PARA TI!

CASA EN VENTA LOMAS DE ANGELOPOLIS II PUEBLA

Calle: Col: Lomas de Angelópolis Privanza,
San Andrés Cholula, Puebla

COMENTARIOS DEL VENDEDOR

PARQUE SICILIA LOMAS DE ANGELÓPOLIS II 3 niveles \$9,300,000 237 m2 terreno 358 m2 construcción PRIMER NIVEL -Recibidor -Sala -Comedor -Cocina integral -1/2 baño -Jardin / patio -Área de lavado -Pasillo de servicio -Cuarto de servicio con baño -Clóset de blancos -Cochera (2) SEGUNDO NIVEL -Recámara principal con vestidor y baño -Recámara con vestidor y baño -Recámara con baño y clóset -Sala de tv ROOFTOP -Estudio -Terraza -Baño EN LA ZONA CON MAYOR PLUSVALÍA DE LOMAS Además de contar con excelente ubicación, frente a Sonata. Esta casa fue diseñada y construida por Cibrián Arquitectos. EasyBroker ID: EB-NK1000

 3  5   358.00  2 

DATOS DEL VENDEDOR

Nombre: Fannyasterismo@gmail.com

Télefono:2211013442

¡ENCONTRAMOS EL LUGAR PERFECTO PARA TI!



H. B.R.

**PARQUE SICILIA
LOMAS DE ANGELOPOLIS II**

3 niveles
\$9,300,000
237 m² terreno
358 m² construcción

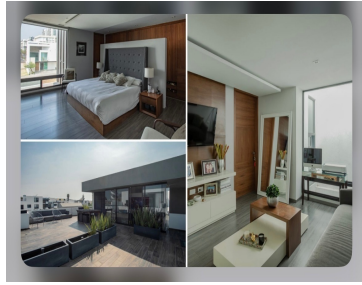
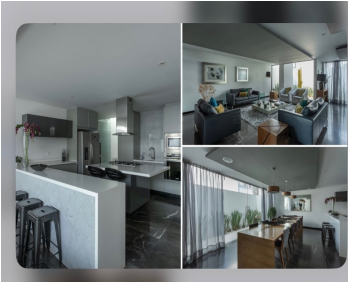

ENCUENTRA EL DISEÑO QUE
CUMPLA CON TU VISIÓN DE LA VIDA QUE
QUIERES VIVIR.

CONSEJO DE EXPERTOS
- Arquitectos
- Abogados
- Economistas
- Contadores
- Ingenieros
- Psicólogos
- Sociólogos
- Terapeutas



PRIMER NIVEL

- Receptor
- Sala
- Comedor
- Cocina integral
- 1/2 baño
- Jardín y patio
- Área de lavado
- Pasillo de servicio
- Cuarto de servicio con baño
- Closet de blancos
- Cochera (2)



SEGUNDO NIVEL

- Recámara principal con vestidor y baño
- Recámara con vestidor y baño
- Recámara con baño y closet
- Sala de tv

ROOFTOP

- Estudio
- Terraza
- Baño



EN LA ZONA CON MAYOR PLUSVALÍA DE LOMAS

H. B.

Además de contar con excelente ubicación, frente a Sonata.
Esta casa fue diseñada y construida por Cibrán Arquitectos.

www.pinnmex.com