

¡ENCONTRAMOS EL LUGAR PERFECTO PARA TI!

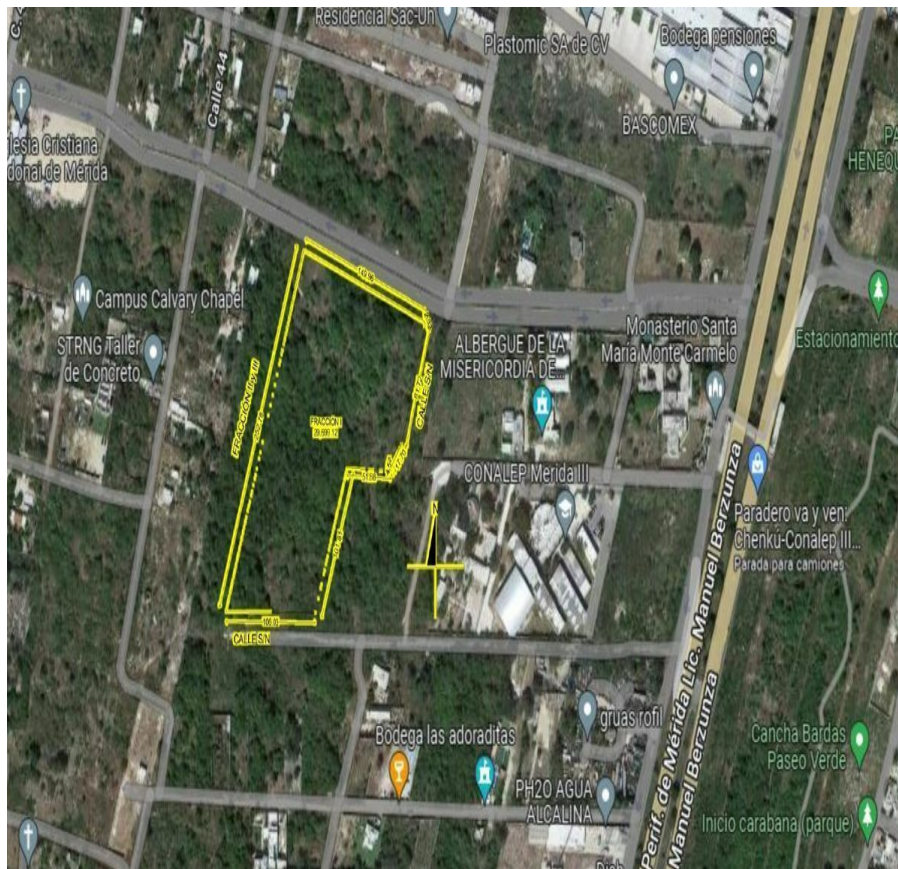

Código:
34156

\$ 1,750.00 MXN

¡ENCONTRAMOS EL LUGAR PERFECTO PARA TI!

Terreno mixto comercial en Dzityá. Mérida, Yucatán.

Calle: Col: Mérida Centro,
Mérida, Yucatán

COMENTARIOS DEL VENDEDOR

•Especificaciones: Superficie: 29,699.12 m² (aprox.) 3 frentes de calle: 1.- Al noreste: 149.96 m (aprox.) 2.- Al este: 81.72 m (aprox.) 3.- Al suroeste: 106.03 m (aprox.) Fondo: 252.78 m (aprox.) en su mayor extensión. • Clase del predio: Rústico • Descripción del predio: Tablaje catastral ubicado en la localidad y municipio de Mérida, Yucatán, con la extensión de ciento seis metros con tres centésimas de frente por doscientos cincuenta y dos metros con setenta y ocho centímetros de fondo en su mayor extensión, de figura irregular que se describe como sigue: Partiendo del vértice del ángulo sureste con dirección al oeste, mide ciento seis metros con tres centésimas; de este punto con dirección al norte, mide doscientos cincuenta y dos metros con setenta y ocho centímetros; de este punto con dirección al este, mide ciento cuarenta y nueve metros con noventa y seis centímetros; de este punto con ligera inclinación hacia el suroeste, formado chaflán, mide dos metros con ochenta y dos centímetros; de este punto con dirección al sur, mide ochenta y un metros con setenta y dos centímetros; de este punto con dirección al suroeste, mide diecisiete metros con setenta centímetros; de este punto con dirección al sur, mide cuatro metros con cincuenta y siete centímetros; de este punto con dirección al oeste, mide cincuenta y un metros con ochenta y ocho centímetros; de este punto con dirección al sur, hasta llegar al punto de partida y cerrar el perímetro del predio que se describe mide ciento un metros con ochenta y un centímetros; con una superficie de veintinueve mil seiscientos noventa y nueve metros con doce centímetros cuadrados; y los linderos siguientes: Al noreste con el tablaje de nueva formación marcado con el numero cuarenta mil cuatrocientos sesenta y tres; al sureste en parte con el tablaje catastral treinta y cinco mil ochocientos diecisiete y treinta, y calle sin número; al noroeste, con tierras del ejido de Chuburná; y al suroeste en con calle sin número". • Inversión total: \$51'973,460.00 • Ubicación estratégica - Acceso por avenidas principales y calles secundarias - Rodeado de comercios, bancos, plazas, hospitales y desarrollos habitacionales - Tráfico alto • Ideal para desarrollar viviendas y/o comercios. • Te ofrecemos los siguientes servicios: 1. Estudios de prefactibilidad de tu proyecto inmobiliario. 1.1 Estudio técnico 1.2 Estudio comercial 1.3 Estudio financiero ¡Ésta puede ser la opción que estabas buscando para invertir!. EasyBroker ID: EB-KR9838



DATOS DEL VENDEDOR

Nombre: contacto@propiedadesporinternet.com

Télefono:9991912406

¡ENCONTRAMOS EL LUGAR PERFECTO PARA TI!

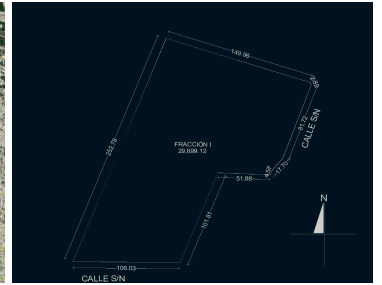
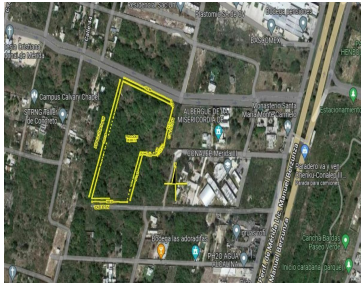

www.pinmx.com