

¡ENCONTRAMOS EL LUGAR PERFECTO PARA TI!



Código:
34147

\$ 6,000.00 MXN

¡ENCONTRAMOS EL LUGAR PERFECTO PARA TI!

Terreno mixto comercial. Mérida, Yucatán.

Calle: Col: Mérida Centro,
Mérida, Yucatán

COMENTARIOS DEL VENDEDOR

Terreno mixto comercial al norte de la ciudad de Mérida, Yucatán. Ideal para desarrolladores. • Proyectos como: - Hoteles - Comercios - Oficinas - Viviendas - Escuelas - Hospitales - Centros recreativos En condominio horizontal o vertical. • Entorno: - A lado del "Residence Inn" by Marriott - Enfrente del mall "Galerías Plaza" - A 300 m de la tienda Costco • Características: - Terreno intermedio con vista a dos calles - Orientación norte-sur - Acceso por avenidas principales - Tráfico peatonal y vehicular alto • Terreno completo - Superficie: 24,072.53 m² aprox. - Precio por m²: \$6,000.00 - Inversión total: \$144'435,180.00 • Fracción 1 - Superficie: 7,357.23 m² aprox. - Precio por m²: \$7,000.00 - Inversión total: \$51'500,610.00 • Fracción 2 - Superficie: 7,543.83 aprox. - Precio por m²: \$6,000.00 - Inversión total: \$45'262,980.00 • Fracción 3 - Superficie: 9,171.47 aprox. - Precio por m²: \$6,500.00 - Inversión total: \$59'614,555.00 ¡Oportunidad única!. EasyBroker ID: EB-FL6882



DATOS DEL VENDEDOR

Nombre: contacto@propiedadesporinternet.com

Télefono:9991912406

Correo Electrónico:contacto@propiedadesporinternet.com

¡ENCONTRAMOS EL LUGAR PERFECTO PARA TI!

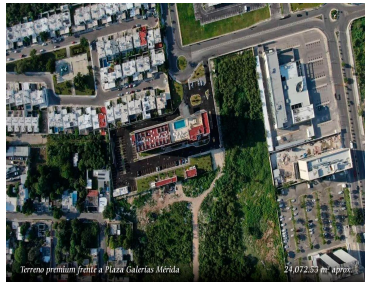
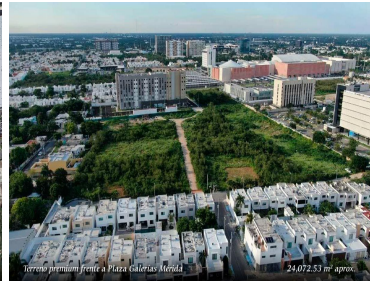
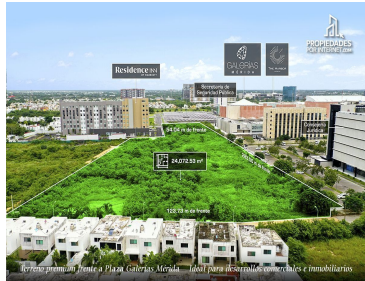
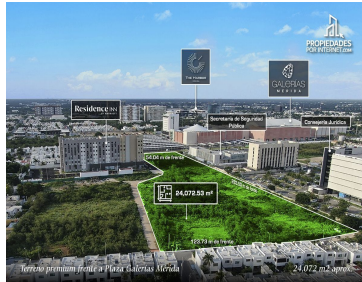

www.pinnmx.com