

¡ENCONTRAMOS EL LUGAR PERFECTO PARA TI!



Código:
34143

\$ 6,550,000.00 MXN

¡ENCONTRAMOS EL LUGAR PERFECTO PARA TI!

Casa en Venta, Cluster 888 Lomas de Angelopolis I, San Andres Cholula, Puebla

Calle: Paseo Sicilia **Col:** Lomas de Angelópolis Privanza,
San Andrés Cholula, Puebla

COMENTARIOS DEL VENDEDOR

Ubicada en la zona de mayor plusvalía en el Estado, cerca de Universidades, Centros Comerciales, Supermercados y demás centros de servicios. Construida sobre terreno en esquina en 2 niveles con techos altos, iluminación natural, acabados de lujo (madera, cuarzo, mármol, cristal templado), amplio jardín y facilidades para personas de la tercera edad o con capacidades diferentes. Descripción General: - 2 Recamaras amplias + 1 Recamara Secundaria o Flex - 3 Baños completos - 3 Estacionamientos para autos - 1 Cuarto de servicio con baño completo - 2 Niveles Especificaciones: Planta Baja: - Acceso principal a doble altura - Fachada con acabados en mármol, madera y concreto aparente - 1 Recamara principal amplia con duela de madera, vestidor, baño completo y tina - 1 Recamara secundaria o flex - 1 Baño completo independiente - Amplia estancia con sala y comedor a doble altura - Garage para 1 vehículo, con vigas de madera, cristal, portón eléctrico. - Jardín perimetral con sistema de riego por aspersión - Jardín de 200m2 con sistema de riego por aspersión - Cocina integral de lujo con amplia alacena - Escalera de madera 1er Nivel: - Amplia recámara 2 con baño completo. - Cuarto de lavado - Area de estudio o Tv - Doble altura - Cuarto de servicio independiente, con baño completo - Area de tendido Sótano: - Garage para 2 vehículos - Amplia bodega Instalaciones: - Acabados de lujo: Carpintería en madera de Banak; Cubiertas de cocina y baños en cuarzo negro; Cristal templado en regaderas; Madera exterior Cumarú - Iluminación general Led - Hidroneumático con bomba sumergible - Internet de alta velocidad - CCTV con 3 cámaras, audio y sistema de grabación - Sistema de audio - Recamara principal con cancelería duovent - Estructura a base de zapatas, columnas y traves de concreto armado - Mampostería de Novaceramic - Toma de Agua Potable - Toma de Gas Natural - Sistema de Riego por Aspersión - Cisterna 8,000 lts. EasyBroker ID: EB-NF7405

 2  3   293.49  3 

DATOS DEL VENDEDOR

Nombre: contacto@siconsultoresgroup.com

Télefono:2227601415

¡ENCONTRAMOS EL LUGAR PERFECTO PARA TI!

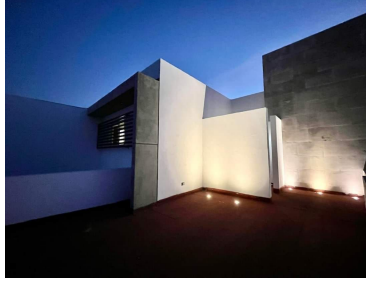
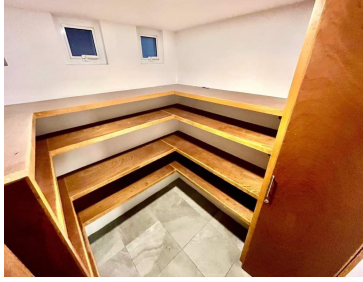
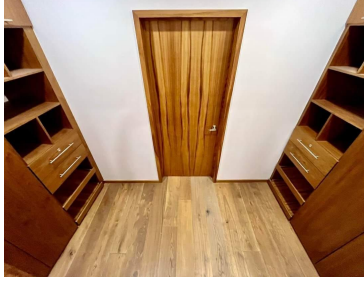
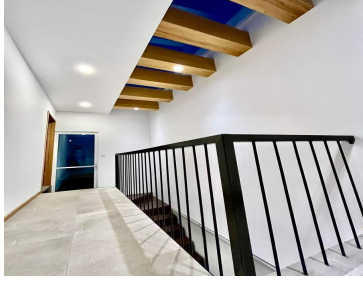
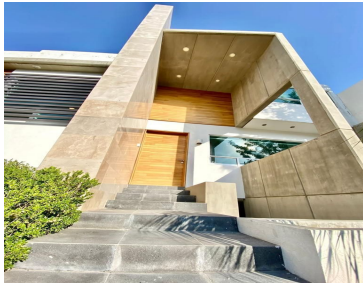

www.pinmx.com