

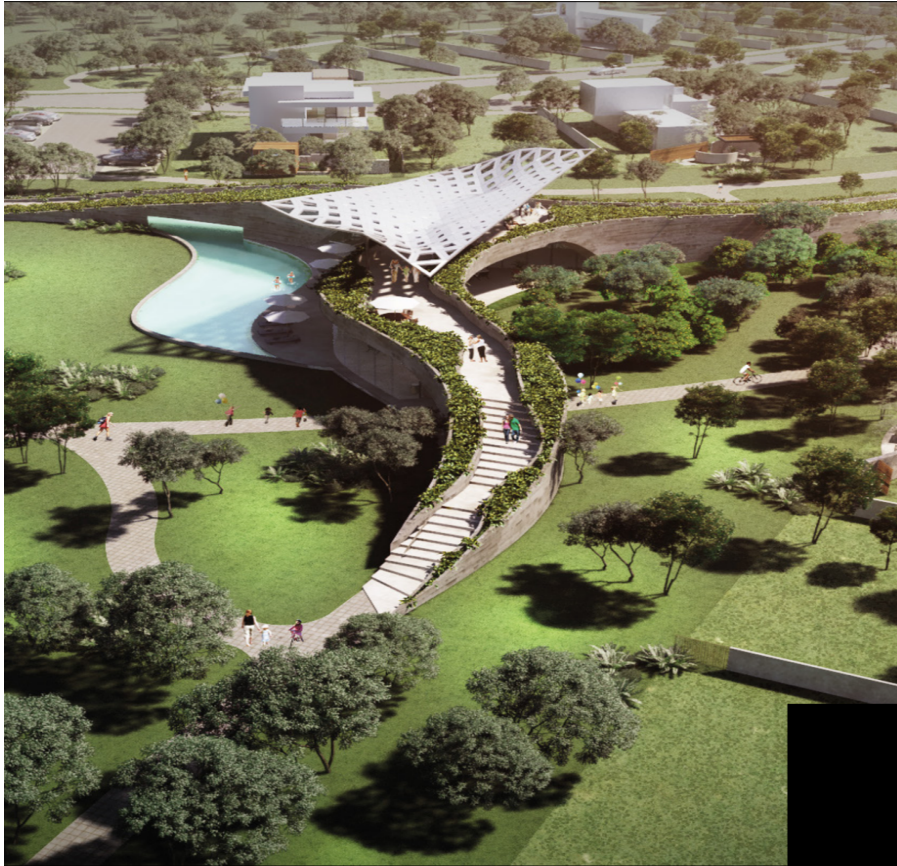

¡ENCONTRAMOS EL LUGAR PERFECTO PARA TI!



Código:  
33731

\$ 5,200.00 MXN

¡ENCONTRAMOS EL LUGAR PERFECTO PARA TI!

## TAMANKAYA | LOTES RESIDENCIALES PREMIUN EN MERIDA

**Calle: Col:** Tamanché,  
Mérida, Yucatán

### COMENTARIOS DEL VENDEDOR

Descubre la grandeza de Tamankaya, un proyecto planeado con servicios de primer nivel, conocido por ser el jardín vivo más grande del sureste, en donde podrás sentir la libertad de soñar y disfrutar dentro de un entorno verde que te llevará a vivir en la totalidad de un bienestar armónico. 36 hectáreas acompañan la esencia cultural de la región, con urbanismo y paisajismo de autor, a la par de cada una de las amenidades y parques que crean en conjunto con la naturaleza endémica la grandeza icónica de un desarrollo inmobiliario premium. La seguridad y los servicios planeados para cada residente transformarán la calidad de vida en el oasis de una sola comunidad. Respira la pureza de un ambiente especialmente diseñado para convertirse en sinónimo de convivencia familiar, en el que cada uno de los residentes podrá disfrutar del primer parque habitable de la región, en donde no solo tendrán clústeres exclusivos con conexión a la naturaleza, sino que también podrán vivir en un entorno planeado de una magnitud nunca antes vista. DESCRIBE LAS INFINITAS AREAS VERDES Forman la esencia y el corazón del proyecto, que va desde el interior hasta el exterior de Tamankaya. Sé parte de la experiencia rodeada de vegetación, recorridos orgánicos y elementos que crean la unidad de una vida en comunidad frente a la naturaleza etérea y totalmente fuera de tierra. Tamankaya es la nueva propuesta urbana que traza infinidad de caminos interiores, entrelazando así sentimientos únicos de pertenencia ya que en ellos podrás caminar, correr o hasta pasear en bicicleta, además de adaptarse al cambio, reestructurando la manera de vivir y rediseñando un esquema que se centra en la gestión sostenible de aguas pluviales creando la primera Sponge City, con la finalidad de reducir inundaciones, capturando el agua de las lluvias como otro de los elementos del jardín infinito. Pregunta por los planes de financiamiento. Precios desde \$5'200 x m2 hasta \$6'200 el m2. EasyBroker ID: EB-JB4370

 0  0   0.00  

### DATOS DEL VENDEDOR

e: contacto2@onzainmobiliaria.com

**Télefono:**+529993156314

trónico:contacto2@onzainmobiliaria.com

¡ENCONTRAMOS EL LUGAR PERFECTO PARA TI!

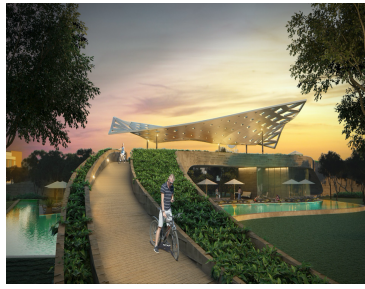
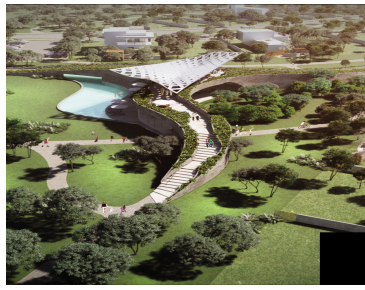

[www.pinnmx.com](http://www.pinnmx.com)