

¡ENCONTRAMOS EL LUGAR PERFECTO PARA TI!



Código:
32716

\$ 20,120.00 MXN

¡ENCONTRAMOS EL LUGAR PERFECTO PARA TI!

LOCAL COMERCIAL EN RENTA EN INTERLOMAS, PLAZA VICTORIA

Calle: Av. Jesus del Monte **Col:** Interlomas,
Huixquilucan, México

COMENTARIOS DEL VENDEDOR

Cuenta con 2 niveles de comercio un nivel de oficinas un nivel de estacionamientos con capacidad para más de 100 autos y 122 Departamentos distribuidos en 2 torres. Contamos con locales comerciales disponibles desde 69 metro cuadrados Ideal para empresas que buscan una ubicación privilegiada. VALET PARKING CCTV ACCESO PEATONAL ACCESO VEHICULAR VIGILANCIA 24/7 ADECUADO SIN ACOMETIDA ELÉCTRICA El flujo de gente es altísimo y cuenta con todos los servicios para su firma , está rodeado de comercios, oficinas, bancos, tiendas, etc. + IVA + MANTENIMIENTO Consulta disponibilidad y espacios en fotos. Ver requisitos en fotos. EasyBroker ID: EB-KV3638

 0  0   50.30  

DATOS DEL VENDEDOR

Nombre: contacto@mym-inmuebles.com

Télefono:5552573737

¡ENCONTRAMOS EL LUGAR PERFECTO PARA TI!

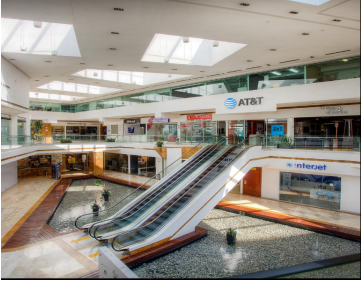
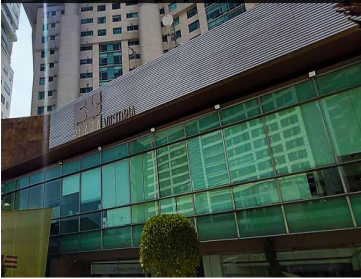

Persona Moral:

- Acta Constitutiva con los datos registrales
- Poder del Rep. Legal con los datos registrales
- RFC/Identificación Oficial Vigente Rep. Legal
- Comprobante Domicilio (no mayor a 3 meses)
- No. Teléfono/Fax/Celular
- E-mail

Persona Física:

- Identificación Oficial Vigente.
- RFC
- Comprobante Domicilio (no mayor a 3 meses)
- No. Teléfono/Fax/Celular
- E-mail
- Nombre Completo Beneficiario

Si el Obligado Solidario es Persona Física:

- Identificación Oficial Vigente.
- Copia escritura del inmueble dado en garantía el cual debe de estar ubicado en la Ciudad de México o zona conurbada con datos del Registro Público del Propiedad.
- Acta de Matrimonio (en caso de estar casado/a)
- RFC
- Comprobante Domicilio (no mayor a tres meses)
- No. Teléfono/Fax/Celular
- E-mail

Si el Obligado Solidario es Persona Moral:

- Acta Constitutiva con los datos registrales
- Poder del Rep. Legal con datos registrales
- Identificación Oficial Vigente Rep. Legal
- Copia escritura del inmueble dado en garantía el cual debe de estar ubicado en la Ciudad de México o zona conurbada con datos del Registro Público del Propiedad.
- RFC
- Comprobante Domicilio (no mayor a tres meses)
- No. Teléfono/Fax/Celular
- E-mail

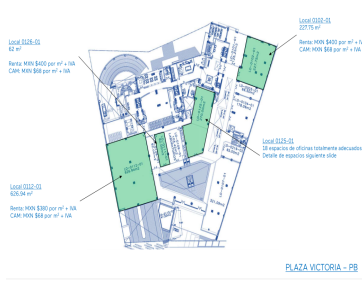

www.pinmex.com