

¡ENCONTRAMOS EL LUGAR PERFECTO PARA TI!



Código:  
32715

\$ 21,320.00 MXN

¡ENCONTRAMOS EL LUGAR PERFECTO PARA TI!

## LOCAL COMERCIAL EN RENTA , PLAZA VICTORIA

**Calle:** Av. Jesus del Monte **Col:** Interlomas,  
Huixquilucan, México

### COMENTARIOS DEL VENDEDOR

Cuenta con 2 niveles de comercio un nivel de oficinas un nivel de estacionamientos con capacidad para más de 100 autos y 122 Departamentos distribuidos en 2 torres. Contamos con locales comerciales disponibles desde 69 metro cuadrados Ideal para empresas que buscan una ubicación privilegiada. VALET PARKING CCTV ACCESO PEATONAL ACCESO VEHICULAR VIGILANCIA 24/7 ADECUADO SIN ACOMETIDA ELÉCTRICA El flujo de gente es altísimo y cuenta con todos los servicios para su firma , está rodeado de comercios, oficinas, bancos, tiendas, etc. + IVA + MANTENIMIENTO Consulta disponibilidad y espacios en fotos. Ver requisitos en fotos. EasyBroker ID: EB-KV3620

 0  0   53.30  

# DATOS DEL VENDEDOR

Nombre: contacto@mym-inmuebles.com

Teléfono: 5552573737

¡ENCONTRAMOS EL LUGAR PERFECTO PARA TI!

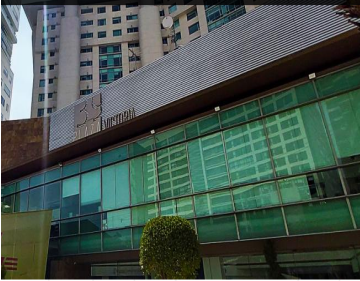

**Persona Moral:**

- Acta Constitutiva con los datos registrales
- Poder del Rep. Legal con los datos registrales
- RFC
- Identificación Oficial Vigente
- Contratante Domicilio (no mayor a 3 meses)
- No. Teléfono/Fax/Cellular
- E-mail

**Persona Física:**

- Identificación Oficial Vigente
- RFC
- Contratante Domicilio (no mayor a 3 meses)
- No. Teléfono/Fax/Cellular
- E-mail
- Nombre Completo Beneficiario

**Si el Obligado Solidario es Persona Física:**

- Identificación Oficial Vigente
- Copia escritura del inmueble dado en garantía el cual debe de estar ubicado en la Ciudad de México o zona conurbada con datos del Registro Público del Propiedad
- Acta de Matrimonio (en caso de estar casado/a)
- RFC
- Contratante Domicilio (no mayor a tres meses)
- No. Teléfono/Fax/Cellular
- E-mail

**Si el Obligado Solidario es Persona Moral:**

- Acta Constitutiva con los datos registrales
- Poder del Rep. Legal con datos registrales
- Identificación Oficial Vigente
- RFC
- Copia escritura del inmueble dado en garantía el cual debe de estar ubicado en la Ciudad de México o zona conurbada con datos del Registro Público del Propiedad
- Contratante Domicilio (no mayor a tres meses)
- RFC
- No. Teléfono/Fax/Cellular
- E-mail

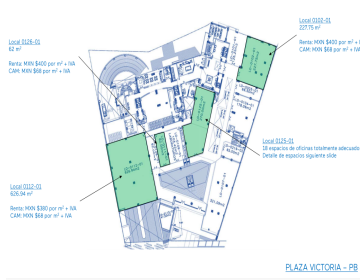

PLAZA VICTORIA - PB

[www.pinmex.com](http://www.pinmex.com)