

¡ENCONTRAMOS EL LUGAR PERFECTO PARA TI!



Código:
32326

\$ 8,200,000.00 MXN

¡ENCONTRAMOS EL LUGAR PERFECTO PARA TI!

Departamento en Venta Avenida Santa Fe Península Torre 300

Calle: Avenida Santa Fe **Col:** Santa Fe Cuajimalpa,
Cuajimalpa de Morelos, Ciudad de México

COMENTARIOS DEL VENDEDOR

Exclusivo departamento en Venta con la mejor vista de la Ciudad de México, adquiere este hermoso departamento de 128m2 cuenta con amplia estancia y balcón rodeando a todo el departamento la vista al Parque La Mexicana en 360o. La recámara principal es bastante amplia. 2 recámaras con closet y baño completo, cocina integral con barra de granito, cuarto de lavado y 2 lugares de estacionamiento. Vista increíble al Parque La Mexicana. Torre 300 es el último proyecto vertical de Península Santa Fe, sitio en el que se erigen también Arcos, Tower y Paradox. Es obra del recientemente fallecido Teodoro González de León, lo cual le brinda brillo propio, plenitud y gran protagonismo. Está localizada a dos minutos de Plaza Santa Fe, frente al Corporativo Chrysler y Banorte y se encuentra rodeada de tiendas, boutiques, restaurantes, cafés, universidades y colegios; entorno que se amplifica por su cercanía con el nuevo parque La Mexicana, proyecto ecológico de 28 hectáreas que le brinda espectaculares vistas a su innovador diseño Amenidades: GYM Salón multi-usos, Business Center, home theater, alberca semi-olímpica, salón de yoga, spa, sauna y vapor, fitness center. Terraza en el piso 52. EasyBroker ID: EB-MT6493

 2
  2
 
 128.00
  2
 

DATOS DEL VENDEDOR

Nombre: sonia.maynez@bemus.com.

Teléfono:5513206270 / 552888580

¡ENCONTRAMOS EL LUGAR PERFECTO PARA TI!

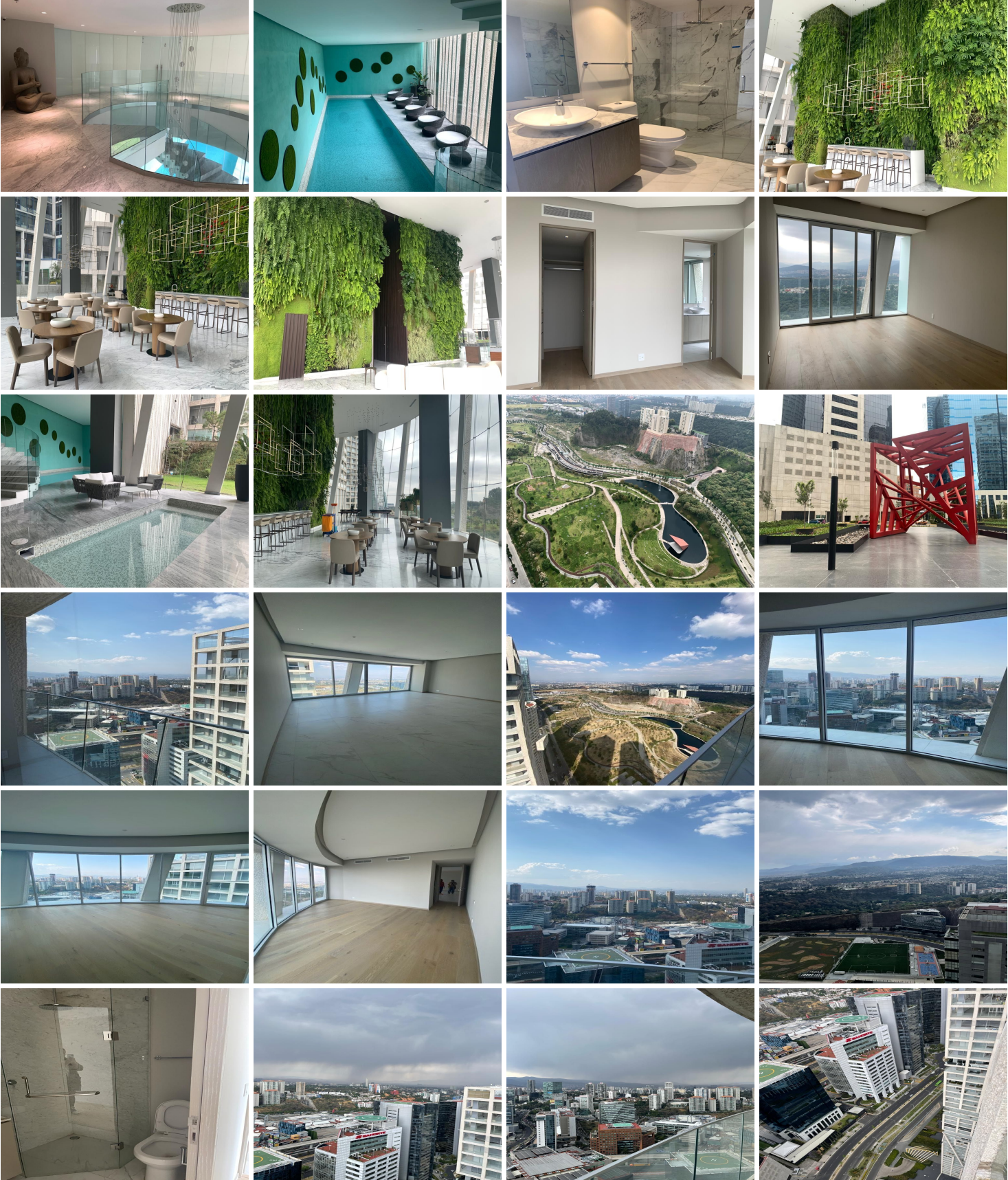



www.pinnmx.com