

¡ENCONTRAMOS EL LUGAR PERFECTO PARA TI!



Código:
31398

\$ 38,000,000.00 MXN

¡ENCONTRAMOS EL LUGAR PERFECTO PARA TI!

Exclusivo departamento en preventa en San Pedro Garza García

Calle: Col: Valle Del Campestre,
San Pedro Garza García, Nuevo León

COMENTARIOS DEL VENDEDOR

Residencias de lujo desde 430 m2 y Skyhomes de 750m2. Proyecto pensado para trascender y robustecer la propuesta del Distrito Valle del Campestre. Son únicamente 60 residencias de 2 o 3 recámaras, divididas en tres torres que albergan una residencia por piso equipadas con acabados de lujo, como pisos de marmol. Al interior, cada uno de sus espacios revela detalles de diseño que iluminan la cotidianidad: - 2 o 3 recámaras con walk-in closet - 3 cajones de estacionamiento - Extraordinarias vistas a las montañas - Bodega de 10m2 y terraza de 28m2 - Lobby con servicio de concierge, paquetería y valet parking - Entrada independiente a tu residencia. Cuenta con dos niveles de amenidades interiores y exteriores como: Interiores: - Ludoteca - Virtual golf - Salón del viento - Whiskey bar - Tea bar - Cocina - Mailbox - Alberca brisa - Meeting room - Estudio - Almacén Exteriores: - Jardín celeste - Terrazas - Pet park - Playground - Yoga - Gym - Dressing Todas las residencias se entregan acondicionadas por completo y totalmente terminadas. Departamento Tipo A: Es un departamento de 430 m2 con su terraza de 47 m2, incluyen 3 cajones de estacionamiento y una bodega de 10 m2. Tiene 2 recámaras principales con walk-in clóset y una recámara secundaria. Departamento Tipo B: Es un departamento de 430 m2 con su terraza de 47 m2, incluyen 3 cajones de estacionamiento y una bodega de 10 m2. Tiene 1 recámara principal con walk-in clóset y dos recámaras secundarias. Departamento Tipo C: Es un departamento de 430 m2 con su terraza de 47 m2, incluyen 3 cajones de estacionamiento y una bodega de 10 m2. Tiene 1 recámara principal con walk-in clóset, una recámara secundaria y una biblioteca. Skyhomes de 700m2 Precios desde 38mdp en departamentos y Skyhomes desde 8mdp. Algunos colaboradores de este proyecto son: - Arquitectura: Moneo Brock - Interiorismo: Ezzequiel Farca - Paisajismo: Harari Landscape Architecture Fecha de entrega 2025. Enganche de 20%. Precios sujetos a cambio sin previo aviso. EasyBroker ID: EB-MT1848

 3  5   430.00  3 

DATOS DEL VENDEDOR

Nombre: atorres@houzzcapital.com

Télefono:8110047881

¡ENCONTRAMOS EL LUGAR PERFECTO PARA TI!

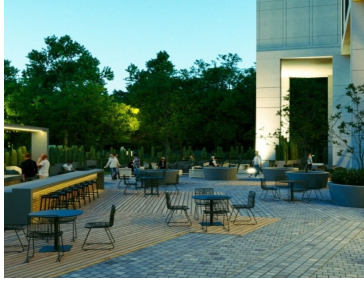

www.pinmx.com