

¡ENCONTRAMOS EL LUGAR PERFECTO PARA TI!



Código:
29935

\$ 1,385,632.00 MXN

¡ENCONTRAMOS EL LUGAR PERFECTO PARA TI!

AIREPURO Residencial

Calle: Col: Dzidzilché,
Mérida, Yucatán

COMENTARIOS DEL VENDEDOR

AirePuro es una privada residencial de 136 lotes residenciales que van desde los 250 m2 hasta 750 m2, ubicado a unos metros de la carretera Mérida - Progreso. Proyecto enfocado en desarrollar el bienestar de sus residentes. Las amenidades fueron diseñadas por profesionales en las áreas de salud y actividades físicas, tomando en cuenta cada aspecto de la filosofía Wellness Wheel. Cuenta con más de 20 amenidades. De sus amenidades más destacadas son: Casa club con piscina y canal de nado Cancha de pádel y fútbol Gimnasio Salón de yoga y jardín zen Circuito de jogging y circuito funcional Huerto orgánico 3 parques temáticos Terrazas sociales y jardín de eventos Área de grill, game cave y kid's club Y mucho más... AirePuro es el desarrollo con más seguridad de la ciudad ya que contamos con control de acceso, barda perimetral con cerco eléctrico, cámaras de vigilancia, rondines y el sistema Gate Guard System. Contamos con urbanización de primer nivel. Nuestras vialidades primarias y secundarias son de concreto, con banquetas anchas, alumbrado, energía eléctrica a pie de cada lote y red de agua potable. Además, generamos comunidad entre los vecinos a través de la organización de actividades, aprovechando todas las amenidades con las que cuenta el desarrollo. Precios y financiamiento - Precios desde \$3,800m2 - Plan de financiamiento de 12 meses. EasyBroker ID: EB-IL6609

 0  0   0.00 

DATOS DEL VENDEDOR

Nombre: fsalazar@nisabienesraices.com

Télefono:9997509991

¡ENCONTRAMOS EL LUGAR PERFECTO PARA TI!

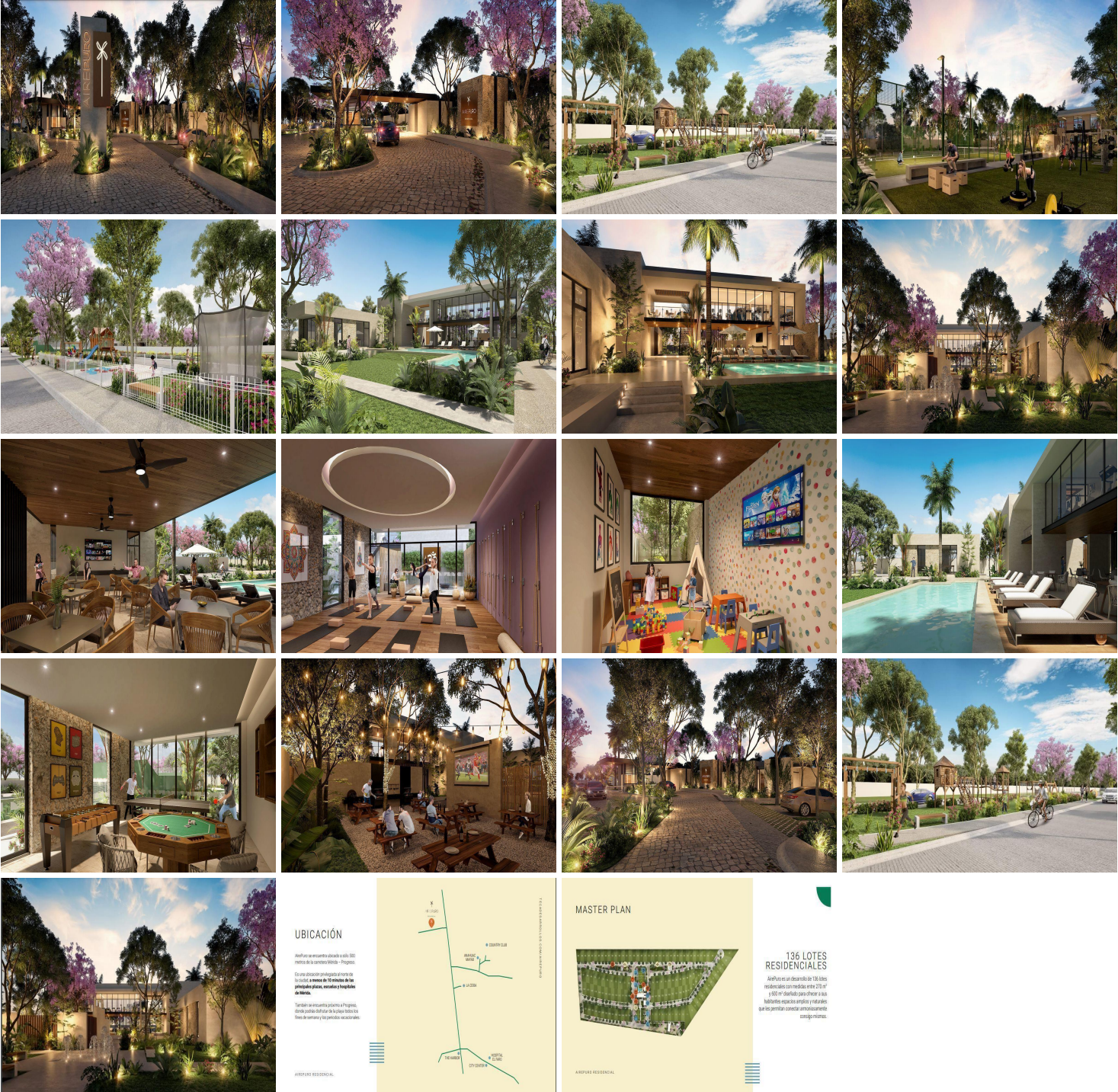

UBICACIÓN

Analiza un desarrollo ubicado a solo 300 metros de la carretera principal - Progreso. Es una disposición privilegiada para la ciudad, a menos de 10 minutos de los principales puntos, escuelas y hospitales de la zona.

También se encuentra ubicado el Progreso, donde podrás disfrutar de la mejor comida de la zona de restaurantes y de la mejor selección de productos.

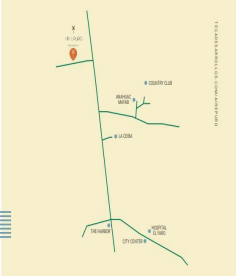

MASTER PLAN



136 LOTES RESIDENCIALES

Señalar en un desarrollo de 136 lotes residenciales con medidas entre 210 m² a 300 m² distribuido para ofrecer a sus habitantes espacios amplios y vitales que les permitan conectar armoniosamente con el entorno.