

¡ENCONTRAMOS EL LUGAR PERFECTO PARA TI!



Código:  
29790

\$ 5,396,779.00 MXN

¡ENCONTRAMOS EL LUGAR PERFECTO PARA TI!

**Departamento en Venta "CALIZA" San Crisanto, Yucatán**  
**Calle:** CALIZA Refugio de Playa **Col:** San Crisanto,  
 Sinanché, Yucatán

### COMENTARIOS DEL VENDEDOR

CALIZA es un complejo que contará con 72 departamentos distribuidos en 2 torres. Cada torre cuenta con 3 Penthouses. Más de 15 amenidades, 80 metros lineales de playa y 4 locales comerciales diseñados para tu bienestar. DEPARTAMENTO TIPO A1 Terraza con alberca y vista al mar. Cocina Exterior Cocina Interior Alacena Comedor Estancia Área de Lavado 1 Baño Completo Vestidor 1 Recamara Baño de Visitas Bodega Construcción Total: 136.70 Interior: 105.80 Terraza: 27.30 Bodega: 3.60 AMENIDADES: Piscina Familiar Bar de piscina Solárium Jardín de Hamacas Salón de Adultos Sanitarios Regaderas Lobby Isla de asadores Isla de fogatas Isla de meditación Terraza de juegos y ludoteca Área de usos múltiples Gimnasio Terraza de Yoga 80 metros de Playa Motor Lobby Ducto de Basura Caseta de Vigilancia Estacionamiento UNIDADES DE 1 A 3 RECAMARAS Y DESDE LOS \$5,396,000.00 Todas las unidades se encuentran frente al mar ENTREGA EN DICIEMBRE DEL 2024. EasyBroker ID: EB-IZ2932

 1
  1
 
 136.70
  2
 

# DATOS DEL VENDEDOR

Nombre: amcorporativo01@gmail.com

Télefono:9992792283

¡ENCONTRAMOS EL LUGAR PERFECTO PARA TI!



Departamento  
**A1**  
DESDE \$5.398.779

Del. Miraflores, P. Al. Miraflores, C. 1. Sección 29  
1.9 millones  
Alberca

Área Interio: 100.00 m<sup>2</sup>  
Módulo exterior: 100.00 m<sup>2</sup>  
Balcón: 8.00 m<sup>2</sup>  
Total: 108.00 m<sup>2</sup>

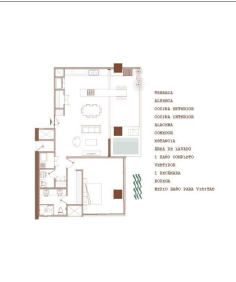

**VISTAS DIRIGIDAS HACIA EL MAR**

En OCEANO, los edificios se elevan hacia el mar, con la finalidad de garantizar que el 100% de los departamentos tengan contacto visual directo al océano por medio de amplios terrazas, que a su vez, se comunican con el área social.

www.pinmx.com