

¡ENCONTRAMOS EL LUGAR PERFECTO PARA TI!



Código:
29772

\$ 6,095,232.00 MXN

¡ENCONTRAMOS EL LUGAR PERFECTO PARA TI!

Departamento en Venta 2 Recamaras San Crisanto, Yucatán

Calle: CALIZA Refugio de Playa Col: San Crisanto,
Sinanché, Yucatán

COMENTARIOS DEL VENDEDOR

CALIZA es un complejo que contará con 72 departamentos distribuidos en 2 torres. Cada torre cuenta con 3 Penthouses. Más de 15 amenidades, 80 metros lineales de playa y 4 locales comerciales diseñados para tu bienestar. DEPARTAMENTO TIPO B1 Terraza con vista al mar. Plunge Pool Cocina Exterior Cocina Interior Alacena Comedor Estancia Área de Lavado 2 Baños Completos Vestidor 2 Recamaras Bodega Construcción Total: 156 Interior: 122.90 Terraza: 29.90 Bodega: 3.20 AMENIDADES: Piscina Familiar Bar de piscina Solárium Jardín de Hamacas Salón de Adultos Sanitarios Regaderas Lobby Isla de asadores Isla de fogatas Isla de meditación Terraza de juegos y ludoteca Área de usos múltiples Gimnasio Terraza de Yoga 80 metros de Playa Motor Lobby Ducto de Basura Caseta de Vigilancia Estacionamiento UNIDADES DE 1 A 3 RECAMARAS Y DESDE LOS \$5,396,000.00 Todas las unidades se encuentran frente al mar ENTREGA EN DICIEMBRE DEL 2024. EasyBroker ID: EB-IZ2986

 2  2   156.00  2 

DATOS DEL VENDEDOR

Nombre: amcorporativo01@gmail.com

Teléfono: 9992792283

¡ENCONTRAMOS EL LUGAR PERFECTO PARA TI!



Departamento
B1
DESDE \$6,095,232

Del área 1, al 2
y recibiendo
2 baños

Área construida	100.00 m ²
Área común	100.00 m ²
Terreno	100.00 m ²

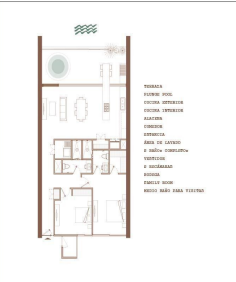

Edificio Palma	El Apartamento	Edificio Coco
01 001	01 001	01 001
01 002	01 002	01 002
01 003	01 003	01 003
01 004	01 004	01 004
01 005	01 005	01 005
01 006	01 006	01 006
01 007	01 007	01 007
01 008	01 008	01 008
01 009	01 009	01 009
01 010	01 010	01 010
01 011	01 011	01 011
01 012	01 012	01 012
01 013	01 013	01 013
01 014	01 014	01 014
01 015	01 015	01 015
01 016	01 016	01 016
01 017	01 017	01 017
01 018	01 018	01 018
01 019	01 019	01 019
01 020	01 020	01 020
01 021	01 021	01 021
01 022	01 022	01 022
01 023	01 023	01 023
01 024	01 024	01 024
01 025	01 025	01 025
01 026	01 026	01 026
01 027	01 027	01 027
01 028	01 028	01 028
01 029	01 029	01 029
01 030	01 030	01 030
01 031	01 031	01 031
01 032	01 032	01 032
01 033	01 033	01 033
01 034	01 034	01 034
01 035	01 035	01 035
01 036	01 036	01 036
01 037	01 037	01 037
01 038	01 038	01 038
01 039	01 039	01 039
01 040	01 040	01 040
01 041	01 041	01 041
01 042	01 042	01 042
01 043	01 043	01 043
01 044	01 044	01 044
01 045	01 045	01 045
01 046	01 046	01 046
01 047	01 047	01 047
01 048	01 048	01 048
01 049	01 049	01 049
01 050	01 050	01 050
01 051	01 051	01 051
01 052	01 052	01 052
01 053	01 053	01 053
01 054	01 054	01 054
01 055	01 055	01 055
01 056	01 056	01 056
01 057	01 057	01 057
01 058	01 058	01 058
01 059	01 059	01 059
01 060	01 060	01 060
01 061	01 061	01 061
01 062	01 062	01 062
01 063	01 063	01 063
01 064	01 064	01 064
01 065	01 065	01 065
01 066	01 066	01 066
01 067	01 067	01 067
01 068	01 068	01 068
01 069	01 069	01 069
01 070	01 070	01 070
01 071	01 071	01 071
01 072	01 072	01 072
01 073	01 073	01 073
01 074	01 074	01 074
01 075	01 075	01 075
01 076	01 076	01 076
01 077	01 077	01 077
01 078	01 078	01 078
01 079	01 079	01 079
01 080	01 080	01 080
01 081	01 081	01 081
01 082	01 082	01 082
01 083	01 083	01 083
01 084	01 084	01 084
01 085	01 085	01 085
01 086	01 086	01 086
01 087	01 087	01 087
01 088	01 088	01 088
01 089	01 089	01 089
01 090	01 090	01 090
01 091	01 091	01 091
01 092	01 092	01 092
01 093	01 093	01 093
01 094	01 094	01 094
01 095	01 095	01 095
01 096	01 096	01 096
01 097	01 097	01 097
01 098	01 098	01 098
01 099	01 099	01 099
01 100	01 100	01 100

VISTAS DIRIGIDAS HACIA EL MAR

En OCEANO, los edificios se elevan hacia el mar, con la finalidad de garantizar que el 100% de los departamentos tengan contacto visual directo al océano por medio de amplias terrazas, que a su vez, se comunican con el área social.

www.pinmx.com