

¡ENCONTRAMOS EL LUGAR PERFECTO PARA TI!

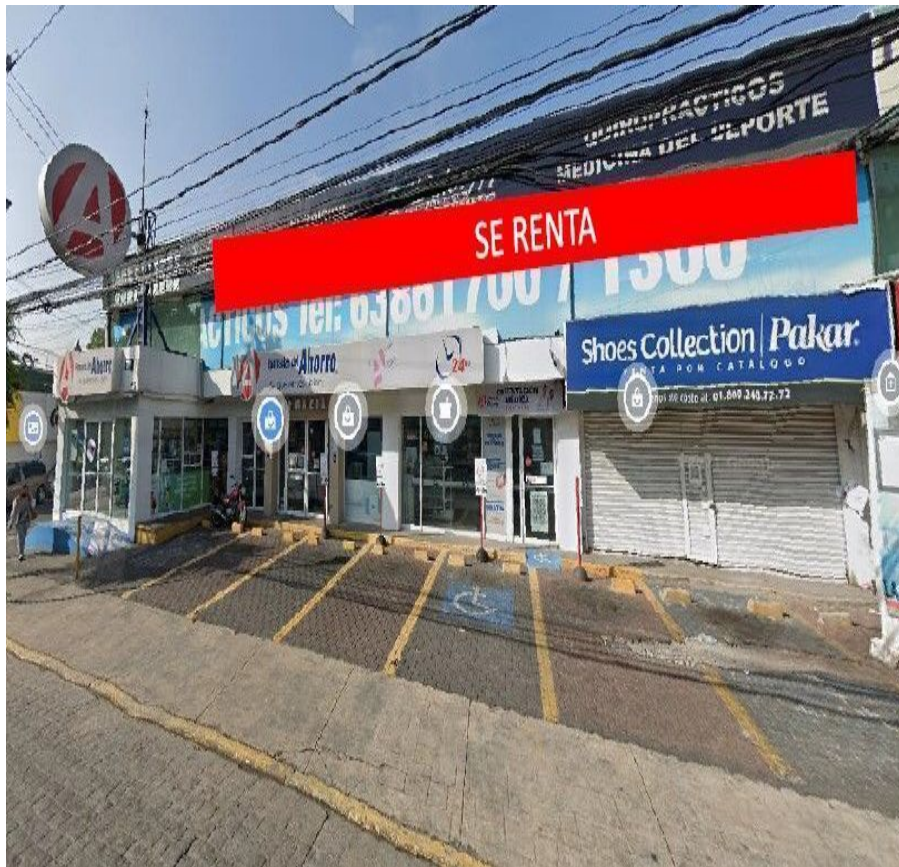

Código:
29351

\$ 48,100.00 MXN

¡ENCONTRAMOS EL LUGAR PERFECTO PARA TI!

Se renta Local Comercial en Atizapán Centro, Estado de México

Calle: Benito Juárez **Col:** Ciudad Adolfo López Mateos,
Atizapán de Zaragoza, México

COMENTARIOS DEL VENDEDOR

Este inmueble ubicado en el conjunto habitacional y comercial 1 y 2 de la avenida Juárez, en la zona centro de Atizapán. Plaza con superficie aproximada de 592.36 m² que cuenta con varios locales comerciales, 10 cajones de estacionamiento en batería de los cuales también hay cajones disponibles marcados para gente con capacidades diferentes. La superficie del inmueble es de aproximadamente 206.66 m² La planta alta disponible para renta es de aproximadamente 370m² Tipo de operación: Valor de la renta para la planta alta es de \$130.00 m² mas IVA. (todo o en partes) Los locatarios pagan una cuota mensual de mantenimiento del 10% sobre el valor de la renta. Los requisitos de renta son los siguientes: * un mes de deposito * un mes de renta adelantada Todo es negociable de acuerdo al tipo de contrato que se firme.
EasyBroker ID: EB-MZ2611

 0
  0
 

 370.00
 

DATOS DEL VENDEDOR

Nombre: contacto@focus-si.net

Télefono:5515356865

¡ENCONTRAMOS EL LUGAR PERFECTO PARA TI!

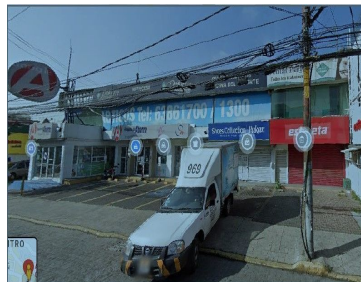
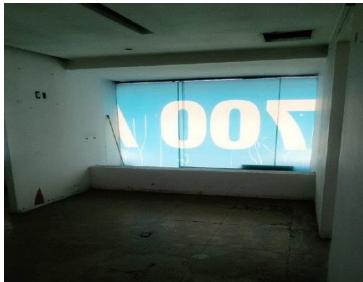

www.pinmx.com