

¡ENCONTRAMOS EL LUGAR PERFECTO PARA TI!

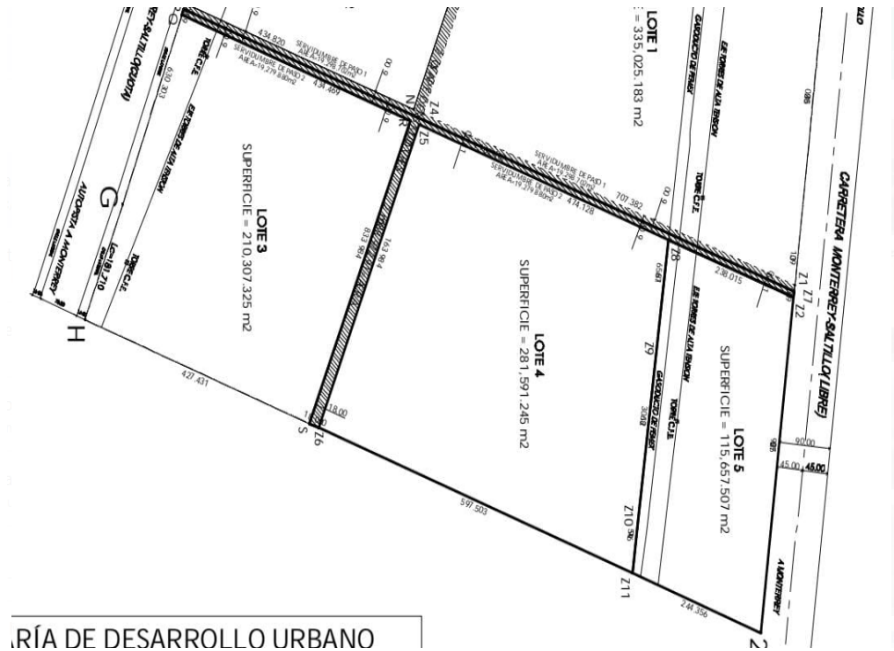

ÁREA DE DESARROLLO URBANO

Código:  
29096

\$ 80.00 MXN

¡ENCONTRAMOS EL LUGAR PERFECTO PARA TI!

**TERRENO A 1 KM DE TESLA ,SANTA CATARINA , ANILLO PERIFERICO,CARR.LIBRE Y CUOT**

**Calle: Col: Lomas de Santa Catarina,  
Santa Catarina, Nuevo León**

### COMENTARIOS DEL VENDEDOR

EXCELENTE UBICACION DE TERRENO EN SANTA CATARINA : Potencial para parque bodeguero y parque industrial . Cuenta con 3 pozos de agua . Red electrica Gas Acceso por Carretera libre a Saltillo Acceso por autopista Monterrey- Saltillo Terreno de 11.5 Hectareas Carlos Cuesta 8114849256. EasyBroker ID: EB-MW8007



### DATOS DEL VENDEDOR

**Nombre:** ccuesta093@gmail.com

**Télefono:**+528114849256

¡ENCONTRAMOS EL LUGAR PERFECTO PARA TI!

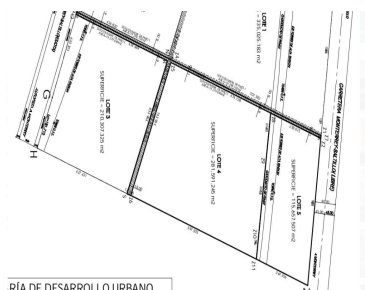

RIÁ DE DESARROLLO URBANO

[www.pinmx.com](http://www.pinmx.com)