

¡ENCONTRAMOS EL LUGAR PERFECTO PARA TI!

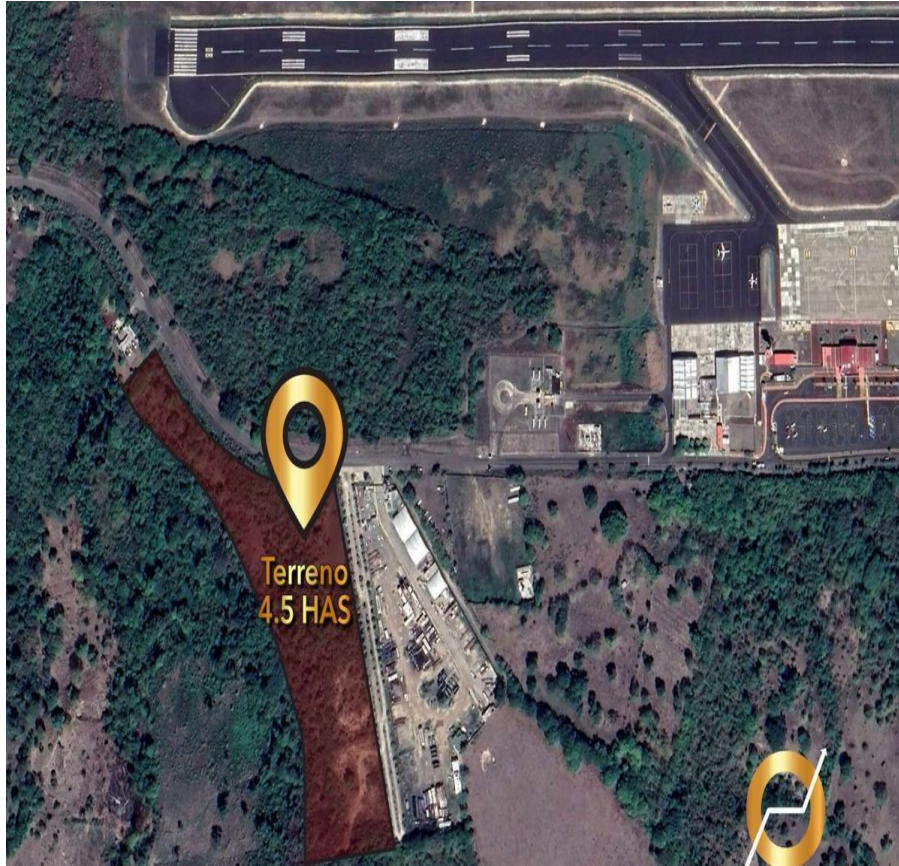

Código:  
28259

\$ 7,500,000.00 MXN

¡ENCONTRAMOS EL LUGAR PERFECTO PARA TI!

## Terreno en Venta a un costado del Aeropuerto Nacional de Poza Rica, Veracruz

**Calle: Col:** Los Torrentes Aeropuerto,  
Veracruz, Veracruz de Ignacio de la Llave

### COMENTARIOS DEL VENDEDOR

Amplio terreno de 4.5 Hectáreas de extensión, Se vende todo o en partes. Precio anunciado por has. ubicado en el corredor industrial de Poza Rica, Veracruz; colinda con el Aeropuerto Internacional «El Tajín» (a 150 mts.), lo cual implica vigilancia militar las 24 horas del día, asimismo su singular ubicación hace al terreno sumamente rico en áreas verdes y todo tipo de vegetación propia de la zona, localizado en zona montañosa con una vista espectacular de la ciudad de Poza Rica, además de todo esto el terreno también se encuentra cerca del río Cazonces el cual es un corto río de México de la vertiente del golfo de México. Se origina en los manantiales de la sierra Madre Oriental en el estado de Hidalgo y atraviesa la región montañosa del norte del estado de Puebla en su recorrido hacia las planicies costeras del estado de Veracruz, para desembocar finalmente en las aguas del golfo de México. Este sistema provee al sistema de agua potable de la ciudad veracruzana de Poza Rica de Hidalgo. Poza Rica de Hidalgo es un municipio localizado al norte del estado mexicano de Veracruz, al oriente de la República Mexicana, el principal núcleo urbano de la zona norte de la entidad. Su zona conurbada está conformada por asentamientos y núcleos de población, fraccionamientos, colonias, áreas industriales y comerciales, asentadas sobre territorios de los municipios limítrofes en una conurbación en proceso de ratificación por parte de los Ayuntamientos involucrados y el Congreso del Estado, en la que la ciudad de Poza Rica constituiría el núcleo central y que incluiría cinco municipios en forma parcial, con sectores periféricos de los municipios de Coatzintla, Tihuatlán y Cazonces. Colindancias del terreno: Colindancia Norte: 325m. con Carretera al Aeropuerto y cruzando dicha carretera, área de reserva del aeropuerto. Colindancia Sur: 120 mts. con Rancho de la parcela #49, restringido el paso por una barda propia, para circulación solo de autos. Colindancia Este: 319 mts. con Av. Palmas (privada) de 20 mts. de ancho y con camellón de palmeras. Colindancia Oeste: 394 con precipicio montañoso, con vista a la ciudad de Poza Rica. \*El precio publicado es referencia y no constituye una oferta vinculante y puede ser modificados en cualquier momento y sin previo aviso, así mismo, los precios no incluyen cantidades generadas por contratación de créditos hipotecarios ni tampoco gastos, derechos e impuestos. \*El precio publicado es por pago de contado, todas las medidas enunciadas son orientativas, las medidas exactas son las que se expresan en el respectivo título de propiedad de cada inmueble.

\*Fotografías, imágenes y videos son ilustrativos y no contractuales. EasyBroker ID: EB-MO7713



### DATOS DEL VENDEDOR

**Nombre:** ocamporealstate@gmail.com

**Télefono:**+529999100303

¡ENCONTRAMOS EL LUGAR PERFECTO PARA TI!



