

¡ENCONTRAMOS EL LUGAR PERFECTO PARA TI!



Código:  
27863

\$ 3,865,514.40 MXN

¡ENCONTRAMOS EL LUGAR PERFECTO PARA TI!

### Bodega Industrial en renta Ixhuatepec

**Calle:** Narciso Mendoza **Col:** Lomas de San Juan Ixhuatepec,  
Tlalnepantla de Baz, México

### COMENTARIOS DEL VENDEDOR

Bodega en renta Ixhuatepec Superficie de la Terreno: 11,107.80 m2 Espacio de Oficinas: TBD m2 Divisibilidad: A partir de TBD m2 Año de Construcción: 2010 Tipo de construcción: N / A Techumbre: N / A Lamina traslucida: N - A Distancia de bahías: N / A Altura libre mínima: N / A Espesor de losa de piso: TBD Puertas de acceso: 00 Andenes: 00 Altura de Anden: N / A Patio de Maniobra: N / A Estacionamiento para autos: TBD Estacionamiento para Tráilers: 12 Iluminación de Oficinas: TBD Iluminación de la Nave: N / A Sistema de Protección contra incendios: N / A Sistema de Protección contra Incendios: N / A Subestación Eléctrica: N / A Distancia a ciudades importantes: Cdmx: 26 min. Querétaro: 2.29 hrs. Toluca/ Lerma: 1.17 hrs. - León: 4.04 hrs. Distancia a aeropuertos: - Aeropuerto internacional Cdmx: 20 min - Aeropuerto internacional Toluca. 1.05. EasyBroker ID: EB-MT4691

 0  0   11107.80  

**DATOS DEL VENDEDOR**

**Nombre:** marielle@crownealestate.r

**Télefono:**5543470115

**¡ENCONTRAMOS EL LUGAR PERFECTO PARA TI!**

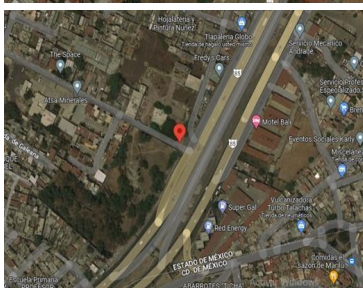
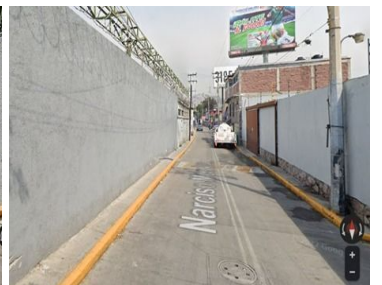
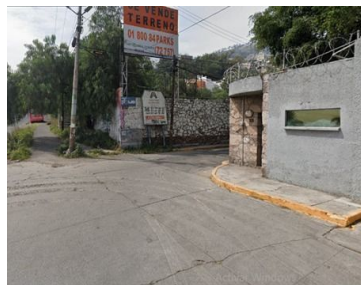
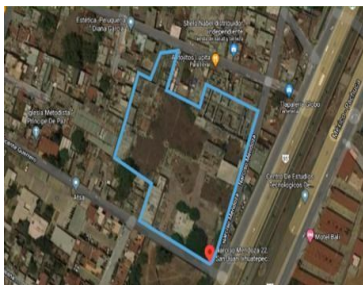

[www.pinmx.com](http://www.pinmx.com)