

¡ENCONTRAMOS EL LUGAR PERFECTO PARA TI!



**Código:**  
27851

**\$ 1,117,709.88 MXN**

¡ENCONTRAMOS EL LUGAR PERFECTO PARA TI!

### **Bodega Industrial en renta Reynosa**

**Calle:** Carretera Ribereña km. 8.5 **Col:** Parque Industrial Maquilpark,  
Reynosa, Tamaulipas

#### **COMENTARIOS DEL VENDEDOR**

Bodega en renta Reynosa Superficie de la nave: 1,696.61 m2 Espacio de Oficinas: 1,515.20 m2 Total Disponible: 3,211.81m2 Divisibilidad: A partir de TBD m2 Tamaño de Nave: 13,398.28 m2 Año de Construcción: 1990 Tipo de construcción: Muros de block Techumbre: Membrana Trafico Pesado Lamina traslucida: 00% Distancia de bahías: 15.00X 10.00 m Altura libre mínima: 7.80 m Espesor de losa de piso: 16 cm Concreto Puertas de acceso: 01 Andenes: 02 Altura de Anden: 1.22 m Patio de Maniobra: 36.00 Estacionamiento para autos: 06 Estacionamiento para Camiones: N / A Iluminación de oficina: ST Fluorescente 59 W Iluminación de la Nave: ST Fluorescente 59 W Sistema de Protección contra incendios: Sprinklers e Hidrantes Subestación Eléctrica: 1000 KVA' S Distancia a ciudades importantes: Frontera EU: 00.15 min.. Matamoros: 00. 45 min. Laredo México: 3.15 hrs. - Monterrey: 2.15 min. Distancia a aeropuertos: Aeropuerto internacional Reynosa: .48 min. Aeropuerto internacional Monterrey: 2.16 hrs. EasyBroker ID: EB-MU6573

 0
  0
 

**3211.81**
 6
 

**DATOS DEL VENDEDOR**

**Nombre:** marielle@crownealestate.r

**Télefono:**5543470115

**¡ENCONTRAMOS EL LUGAR PERFECTO PARA TI!**

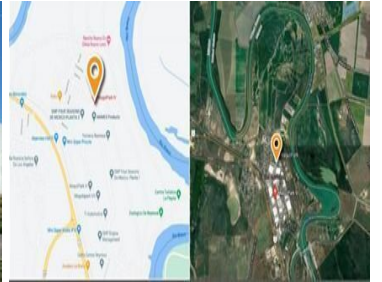
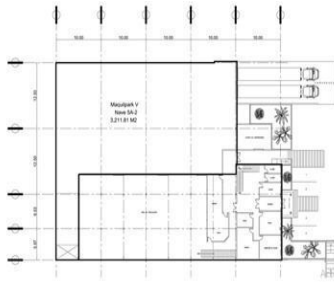

[www.pinmx.com](http://www.pinmx.com)