

¡ENCONTRAMOS EL LUGAR PERFECTO PARA TI!



Código:
27267

\$ 5,500,000.00 MXN

¡ENCONTRAMOS EL LUGAR PERFECTO PARA TI!

"ZHO GREEN" DEPARTAMENTO PUERTO VALLARTA

Calle: Col: Zona Hotelera Norte,
Puerto Vallarta, Jalisco

COMENTARIOS DEL VENDEDOR

Zoho Green es el nuevo destino de vida en Puerto Vallarta, una comunidad planeada con una propuesta integral. ubicado en la zona Hotelera mas importante y con un alto crecimiento de Plusvalía, Zoho Green ofrece una excelente calidad de vida con todos los servicios cercanos como Escuelas, Parques Temáticos, Centros comerciales etc. Amenidades como Lobby, Concierge, Alberca, Pool Bar y bar Lounge.

Departamentos de 55, 85, 114 y 165 m2. EasyBroker ID: EB-MV8868

 3  2   150.00  1 

DATOS DEL VENDEDOR

Nombre: habitta.inmo@gmail.com

Télefono:3319923220

¡ENCONTRAMOS EL LUGAR PERFECTO PARA TI!

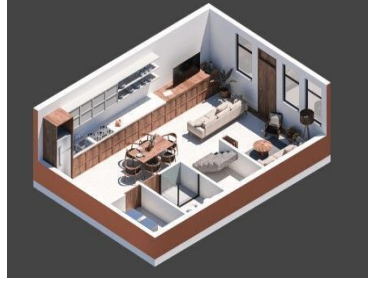
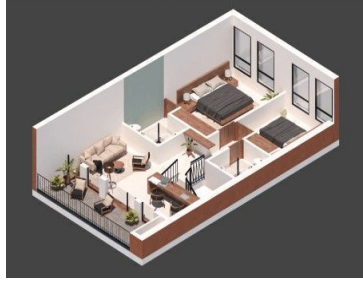

Planes de pago
Precios en MXN

PLAN CONTADO (8% DESCUENTO)		
Valor del inmueble		\$ 5,500,000
Descuento	8%	\$ 440,000
Valor del inmueble		\$ 5,060,000
Enganche	50%	\$ 2,530,000
Finiquito a entrega - escrituración	20%	\$ 1,012,000
PLAN 50% - 50% (5% DESCUENTO)		
Valor del inmueble		\$ 5,500,000
Descuento	5%	\$ 275,000
Valor del inmueble		\$ 5,225,000
Enganche	50%	\$ 2,612,500
Finiquito a entrega - escrituración	50%	\$ 2,612,500



2 Recámaras y Baños
Prototipo B
105, 106, 107, 108, 109 y 110

MEZCLADOR: 3P
Batería: 2/2P
Caulerías: 2/2P
Fregadero: 2/2P
Tubo: 2/2P

MEZCLADOR: 3P
Batería: 2/2P
Caulerías: 2/2P
Fregadero: 2/2P
Tubo: 2/2P

PLANTA BAJA
PLANTA ALTA

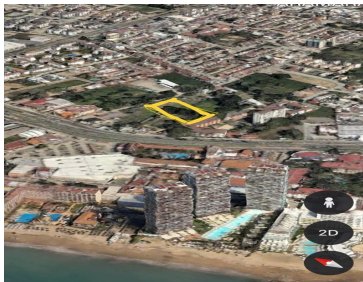

UBICACIÓN
TODO LO NECESARIO PARA UN ESTILO DE VIDA INCOMPARABLE.

Ubicado en la zona Hotelera más importante y con un alto crecimiento de Plusvalía, **PROYECTO ZG** ofrece una excelente calidad de vida con todos los servicios cercanos como: Universidades y Escuelas, Parque temáticos, El Puerto Marítimo, Campos deportivos, Centros comerciales y abundantes áreas Naturales.

www.pinmx.com