

¡ENCONTRAMOS EL LUGAR PERFECTO PARA TI!



Código:
26968

\$ 2,230,000.00 MXN

¡ENCONTRAMOS EL LUGAR PERFECTO PARA TI!

SODZIL 324 |Departamento , venta, ENTREGA INMEDIATA.

Calle: Col: Sodzil Norte,
Mérida, Yucatán

COMENTARIOS DEL VENDEDOR

SODZIL 324 APTS es un conjunto de 12 departamentos dividido en tres niveles y con un diseño totalmente moderno. Sodzil 324 se ubica en la colonia Sodzil Norte, una de las zonas con mayor plusvalía dentro de la ciudad, se encuentra en la parte norte DENTRO del periférico de Mérida. Cuenta con un régimen de condómino, listos para entrega inmediata y para escriturar. DEPARTAMENTO 3A / 2DO NIVEL
DISPONIBLE: *Sala- Comedor. *Cocina. *1 Recámara. *Clóset Vestidor. *1 Baño Completo. * Baño de visitas. DIMENSIONES: 67.26 m2 de construcción. 1 cajón de estacionamiento de 12.5 m2. Equipamiento incluido: *Pisos de mármol 30x largos libres. *Cubiertas en granito negro. *Carpintería en cocina y en baños (gaveteros superiores e inferiores). *Cancelería en ventanas y corredizas con mosquiteros. *Fijo de cristal templado en área de regadera. *Muebles de baño, toalleros, ganchos, papeleras. *Luminarias en interior y exterior. *Parrilla eléctrica. *Calentador eléctrico. *Interphone. *Preparación e instalación de salidas de A/C. *Preparación para lavadora y secadora. (gaveteros superiores e inferiores). Especificaciones Generales: *1 cajón de estacionamiento con adocreto cuadrado color natural. *Puertas de piso a techo. *Alturas interiores de 2.70 metros. *Acabados en interiores con yeso y pintura vinil acrílica. *Bajantes pluviales ocultos en muros. *Jardineras, Tinaco Rotoplas de 750 litros. *Biodigestor de 900 litros. *Red de agua potable. Apartado: \$10,000 pesos (5-7 días naturales). Enganche: 20 % mínimo. Precios: \$2,230,000 M.N. (departamento 3A disponible.) Forma de pago aceptadas: Bancario/ Recurso propio/ Infonavit. ***Disponibilidad y precio sujeto a cambio sin previo aviso. EasyBroker ID: EB-LV0879



DATOS DEL VENDEDOR

Nombre: mid.negociosinmobiliarios@gmail.com

Télefono:9993349042

¡ENCONTRAMOS EL LUGAR PERFECTO PARA TI!

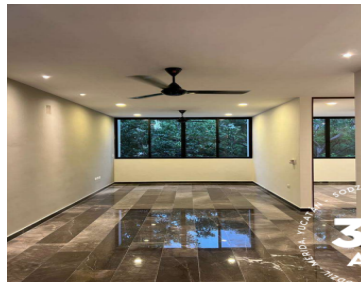

Modelos: 2C - 2D - 3C - 3D

- Sala - Comedor
- Cocina
- 1 Recámara
- Clóset vestidor
- 1 Baño
- 1/2 Baño de visitas
- Balcón
- Incluye carpintería en clósets y cocina

68.64 m² de construcción
3.96 m² de terraza
1.65 m² jardinera
1 cajón de estacionamiento

Disponibilidad: 4 Unidades
Ubicación: 2 en primer nivel y 2 en segundo nivel

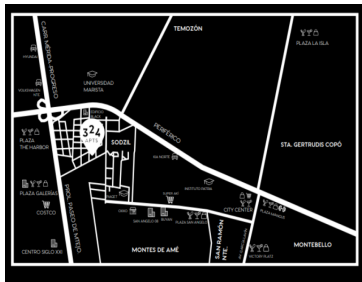
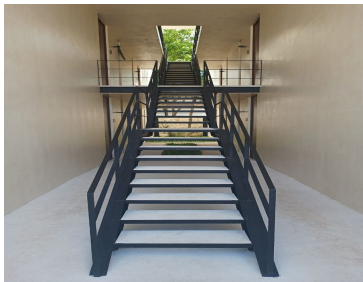

www.pinmx.com