

¡ENCONTRAMOS EL LUGAR PERFECTO PARA TI!

Terreno en Venta Playa del Carmen

52,000 m²

Municipio de Solidaridad, Q. Roo.

Código:
26498

\$ 23,419,000.00 MXN

¡ENCONTRAMOS EL LUGAR PERFECTO PARA TI!

TERRENO EN VENTA EN PLAYA DEL CARMEN

Calle: Col: Playa del Carmen Centro,
Solidaridad, Quintana Roo

COMENTARIOS DEL VENDEDOR

Terreno en venta en Playa del Carmen con una ubicación privilegiada. Excelente para realizar desarrollo inmobiliario. A tan solo \$450.00 el m² Características: Frente sobre Avenida Libramiento: 178.28 m Frente sobre Av. Riviera Maya: 240.71 m Fondo: 200.96 m Total: 52,043.51 m² (5.2 hectáreas) •Propiedad Privada •Municipio de Solidaridad, Quintana Roo •Documentación en regla •Libre de gravamen •Servicio de CFE a 2.5 km •Avenida Riviera Maya ya asfaltada **Cuenta con constancia de uso de suelo habitacional plurifamiliar** NOTA: Precios y disponibilidad sujetos a cambios sin previo aviso. EasyBroker ID: EB-LF5033

 0  0   0.00  

DATOS DEL VENDEDOR

Nombre: invcestrategias@gmail.com

Télefono:5219992718630

¡ENCONTRAMOS EL LUGAR PERFECTO PARA TI!

Terreno en Venta Playa del Carmen 52,000 m²

Municipio de Solidaridad, Q. Roo.

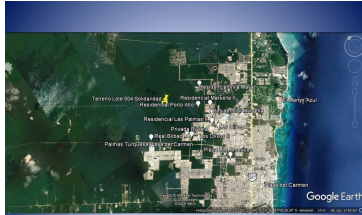

Ubicado en la zona de mayor crecimiento de desarrollos residenciales en Playa del Carmen



Playa del Carmen
Municipio de Solidaridad, Quintana Roo

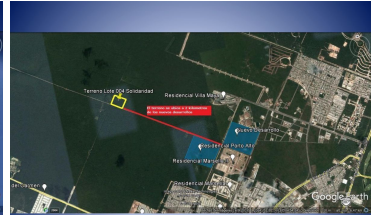

Terreno en esquina sobre Avenida Libramiento y Riviera Maya, a 2 km de Porto Alto y un nuevo desarrollo

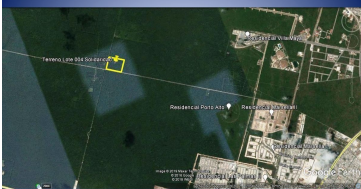

- A 2.5 km de la Av. Luis Donaldo Colosio
- Avenida Riviera Maya ya asfaltada
- CFE a 2 km



- El terreno esta debidamente verificado y rectificado en cuanto a sus medidas y superficie.



Plano Catastral

Características

- Frente sobre Avenida Libramiento: 178.28 m
- Frente sobre Av. Riviera Maya: 240.71 m
- Fondo: 200.96 m
- Total: 52,043.51 m² (5.2 hectáreas)
- Propiedad Privada
- Municipio de Solidaridad, Quintana Roo
- Documentación en regla
- Libre de gravamen
- Servicio de CFE a 2.5 km
- Avenida Riviera Maya ya asfaltada

www.pinmx.com