

¡ENCONTRAMOS EL LUGAR PERFECTO PARA TI!



Código:
26198

\$ 705,000.00 MXN

¡ENCONTRAMOS EL LUGAR PERFECTO PARA TI!

Casa en venta al oriente de Mérida

Calle: 67 C **Col:** Villas del Oriente,
Kanasín, Yucatán

COMENTARIOS DEL VENDEDOR

Fraccionamiento ubicado en una zona de alto crecimiento en la ciudad de Mérida , Cerca de escuelas, tiendas de conveniencia, farmacias y hospitales; Nuestro fraccionamiento contará con áreas y espacios que podrás disfrutar en compañía de tu familia, el fraccionamiento será conformado por diferentes modelos de vivienda que podrás elegir conforme a lo que siempre soñaste al mejor precio en una zona tranquila. A 25 minutos del centro histórico de Mérida A 15 minutos de Macroplaza y Plaza Sendero y a 20 minutos de Plaza Altabrisa. DESCRIPCIÓN DE LOS MODELOS Modelo 59 UN PISO -Sala / Comedor -Cocina con barra de cerámica con acabados de granito. -Recámara principal con área de closet. -Recámara secundaria con área de closet. -Baño completo compartido. -Terraza ADICIONALES INCLUIDOS Calentador eléctrico. Focos. Bote de basura. Árbol endémico en fachada. Hamaqueros. ENTREGA: Inmediata, mayo 2022 y agosto 2022 Apartado \$5,000 (Por 4 días naturales) Enganche 10% sobre el costo de la casa Formas de pago : Recurso propio, Infonavit, Issfam, Bancario, Fovissste *Disponibilidad y precios sujetos a cambios sin previo aviso *Puedes pre calificarte sin costo. Consulta términos y condiciones. El precio de la casa incluye: Calentador eléctrico, parrilla en cocina, focos, bote de basura y hamaqueros. *La parrilla solo se entrega en modelos de dos pisos. De regalo un árbol endémico en fachada. Etapa 3 Etapa 4 *Se incrementan \$30,000 pesos al precio de venta por pago con fovissste e issfam. EasyBroker ID: EB-KG1910

 2  1   59.00 

DATOS DEL VENDEDOR

Nombre: magaly@arumarealestate.com

Teléfono: 9994470331

¡ENCONTRAMOS EL LUGAR PERFECTO PARA TI!

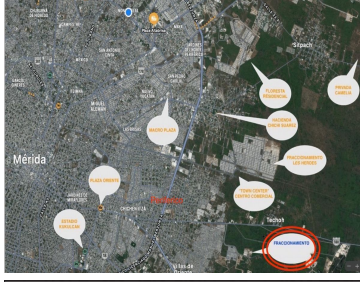
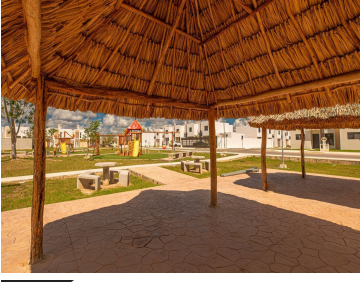

Material cuya calidad está por encima de la media

- Pegado de cerámica
- Marmoles de alta calidad
- Fierro para regularidad de obra
- Piso nuevo intercomún
- Módulo de cocina de granito / Acabado
- Pavimento de subterráneo con cubetas de caída y encañonado eléctrico
- Cerrajería nueva PIR/PA
- Solo en modelos de 2 plantas
- Módulo de baño de piedra / Baño de subterráneo

Distintivos arquitectónicos

- Cercha más amplia que permite que se agregen en época moderna
- División de circuitos eléctricos
- Terminos de protección
- Piso de gran adherencia
- Módulo de ventanas, medición

