

¡ENCONTRAMOS EL LUGAR PERFECTO PARA TI!



Código:
26106

\$ 40,000.00 MXN

¡ENCONTRAMOS EL LUGAR PERFECTO PARA TI!

Piso para oficinas desde 212m en Periferico Mixcoac

Calle: Blvd Adolfo Lopez Mateos **Col:** Mixcoac,
Benito Juárez, Ciudad de México

COMENTARIOS DEL VENDEDOR

Venta o renta de piso completo para oficinas en Periférico Mixcoac, Seguridad 24hrs, elevador, escaleras de emergencia, 32 lugares de estacionamiento (4 x piso), Roof garden común en el nivel 9 de 98m. 2 baños por piso. Terreno 281m, 1,590m Construcción (más 317m de balcones y roof garden), 2 sótanos de estacionamiento con eleva autos, uso de suelo amplio, muy iluminado, cisterna, luz y agua divididos, tinacos y área de basura. Altura 3.35m. Se entrega con piso y pintura. NIVEL 1: 225m totales, tiene terraza 190m oficina, 35 terraza, RENTA: \$45,000 VENTA: \$10,400,000 NIVEL 2 AL 7: 212 m2 totales, tienen balcón, 200m oficina, 12 m balcón RENTA: \$40,000. VENTA: \$9,800,000 NIVEL 8: con roof garden 312 m totales, 200 oficina, 112 roof garden RENTA \$63,000. VENTA \$14,400,000 EL EDIFICIO SE PUEDE RENTAR O VENDER COMPLETO. EasyBroker ID: EB-GF2833

 0  0   212.00  4 

DATOS DEL VENDEDOR

Nombre: qualitycastell@hotmail.com

Télefono:5556167302

¡ENCONTRAMOS EL LUGAR PERFECTO PARA TI!

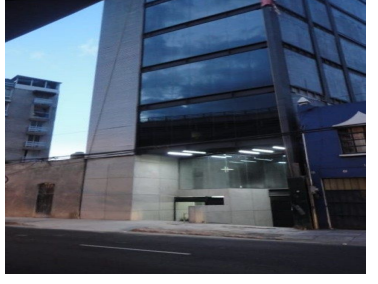
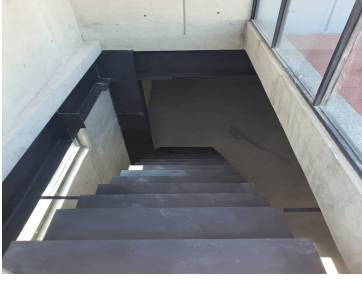
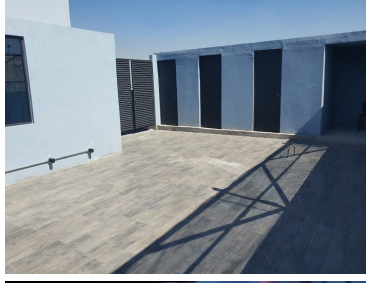
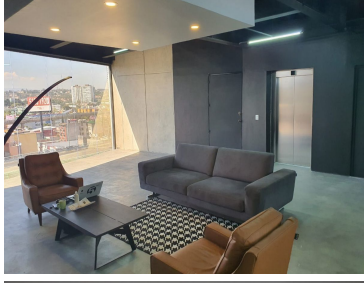
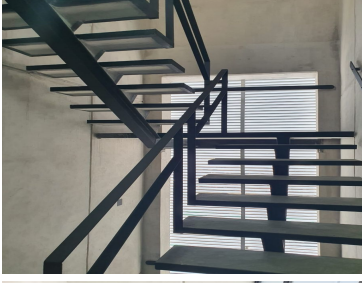
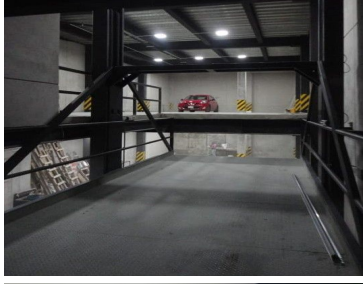
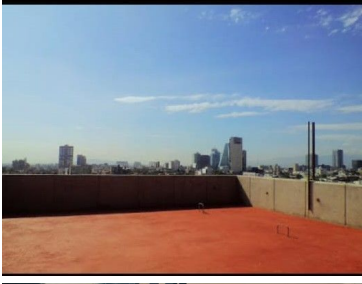
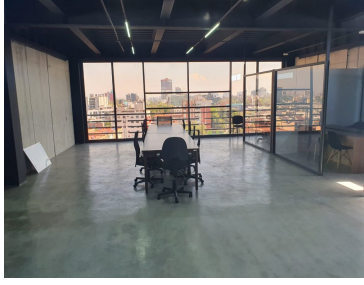
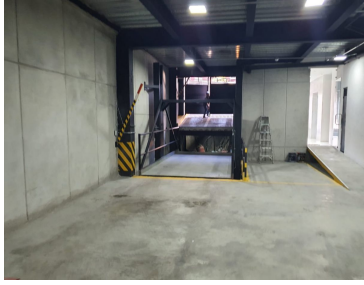
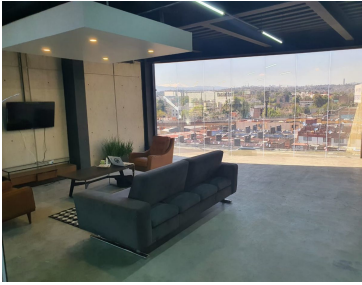

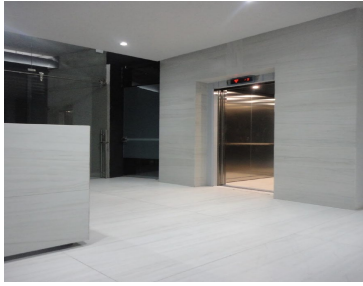

www.pinmx.com