

¡ENCONTRAMOS EL LUGAR PERFECTO PARA TI!



Código:  
25256

\$ 533,120.00 MXN

¡ENCONTRAMOS EL LUGAR PERFECTO PARA TI!

### Bodega - Oriente 233 - Iztacalco - 4,760 m<sup>2</sup>

**Calle:** Oriente 233 **Col:** Cuchilla Agrícola Oriental,  
Iztacalco, Ciudad de México

#### COMENTARIOS DEL VENDEDOR

Bodega: 3,910 m<sup>2</sup> Oficinas y Servicios: 850 m<sup>2</sup> Área Total Rentable: 4,760 m<sup>2</sup> Área de Patio: 284 m<sup>2</sup> Espacio libre de columnas Muros de block ligero Propiedad con 2 accesos y entrada para Trailers: • Acceso principal, Oriente 233 # 203 • Acceso trasero, Oriente 231 # 76 8% de iluminación natural Todos los servicios (agua, luz, teléfono, etc.) • Disponibilidad inmediata • Ubicado a 4 km aproximadamente de la terminal 2 del Aeropuerto Internacional Benito Juárez CDMX y 6 km aproximadamente de Terminal 1 • Ideal para operaciones logísticas, almacenamiento, distribución y procesos ligeros • Acceso fácil y rápido por Canal Río Churubusco, Viaducto Río de la Piedad, Calzada Ignacio Zaragoza y Anillo Periférico • Nave ubicada a 2 cuadras de Calzada Zaragoza • Contrato en moneda nacional 112 pesos x m<sup>2</sup>.  
EasyBroker ID: EB-LA1978

 0  0   4760.00  10 

**DATOS DEL VENDEDOR**

**Nombre:** a.valentino.industrial@gmail.

**Télefono:**5510819961

¡ENCONTRAMOS EL LUGAR PERFECTO PARA TI!

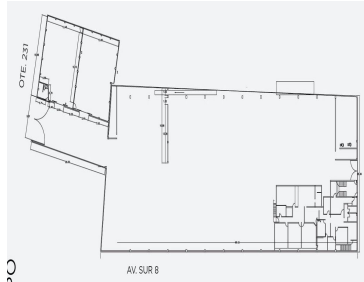
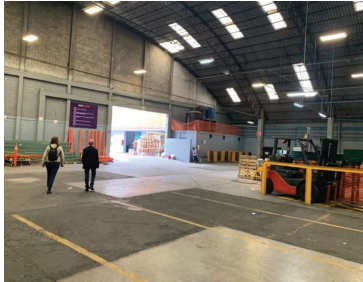

[www.pinmx.com](http://www.pinmx.com)