

¡ENCONTRAMOS EL LUGAR PERFECTO PARA TI!

UBICACIÓN

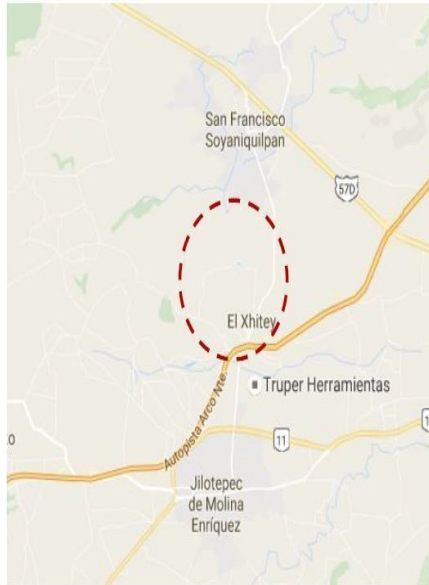

Calle sin nombre 101,
Municipio de Jilotepec,
Estado de México

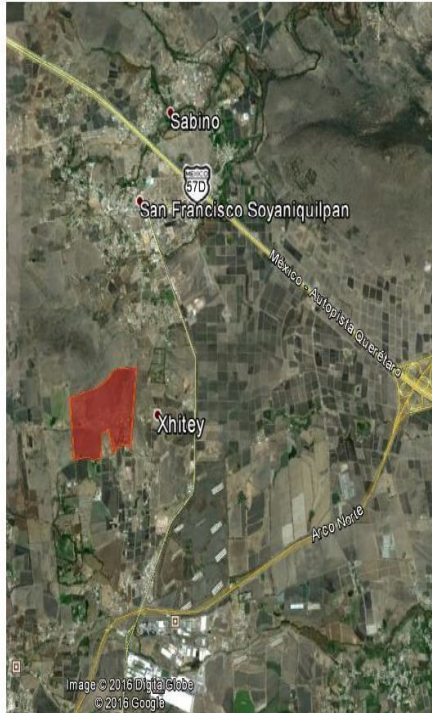

Código:
25249

\$ 55,000,000.00 MXN

¡ENCONTRAMOS EL LUGAR PERFECTO PARA TI!

Terreno - Jilotepec - 362,300 m2
Calle: calle sin nombre **Col:** El Xhitey,
Jilotepec, México

COMENTARIOS DEL VENDEDOR

Excelente terreno ubicado en el municipio de Jilotepec Estado de México, colinda con los municipios de Aculco, Acambay, Timilpan, Chapa de Mota y Villa del Carbón así como el Estado de Hidalgo, cuenta con vías de acceso como la Autopista Mexico Querétaro y Arco norte y las Avenidas San Agustín e Independencia. Se cuenta con la Autorización de Conjunto Urbano tipo habitacional de Interés Social, publicado en la Gaceta Oficial del Gobierno del Estado de México donde se especifica que cuenta con las siguientes autorizaciones vigentes: •Constancia de Viabilidad de Proyecto •Autorización de Incremento de densidad •Factibilidad de Dotación de Servicios •Dictamen favorable de Protección Civil •Autorización de Impacto y riesgo Ambiental •Dictamen de Incorporación e Impacto Vial •Opinión favorable de la Dirección de Desarrollo Urbano y Obras Publicas •Factibilidad de suministro de Energía Eléctrica •Informe técnico de la Dirección de General de Operación Urbana.

EasyBroker ID: EB-JD8999

 0
  0
  0.00
 



DATOS DEL VENDEDOR

Nombre: a.valentino.industrial@gmail.

Télefono:5510819961

¡ENCONTRAMOS EL LUGAR PERFECTO PARA TI!

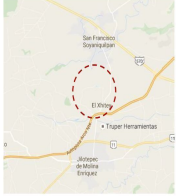
UBICACIÓN



Calle sin nombre 101,
Municipio de Jilotepec,
Estado de México

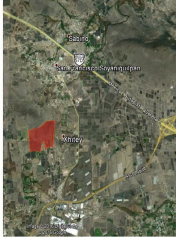

JILOTEPEC

Excelente terreno ubicado en el municipio de Jilotepec Estado de México, colinda con los municipios de Acuilco, Acambay, Tlaxiaco, Chapa de Mota y Villa del Carbón así como el Estado de Hidalgo, cuenta con vías de acceso como la Autopista México - Querétaro y Arco norte y las Avenidas San Agustín e Independencia.

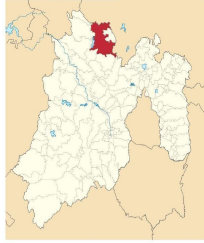

PROYECTO

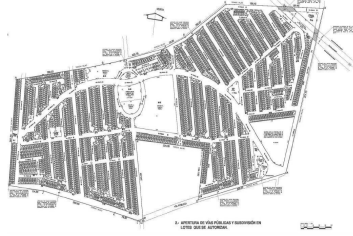

www.pinnmx.com