

¡ENCONTRAMOS EL LUGAR PERFECTO PARA TI!



Código:
25230

\$ MXN

¡ENCONTRAMOS EL LUGAR PERFECTO PARA TI!

Nave en Renta en Apodaca, Vesta Park
Calle: Autopista 40D **Col:** Vivienda Digna,
Apodaca, Nuevo León

COMENTARIOS DEL VENDEDOR

Especificaciones de construcción 27,631 metros cuadrados / 297,418 pies cuadrados CARACTERÍSTICAS: Paredes abatibles de altura completa Suelo de hormigón 15 cm, MR=45 kg/cm armado Techo con junta alzada cal. 22 KR-18 Pintro Iluminación: 5% tipo cúpula de policarbonato Altura mínima: 9,75 m/32 pies Paso de naves: 12,20 x 18,28 m / 40 x 60 pies Rampa de acceso: 4 (12x14 pies) Subestación eléctrica:225 KVA` s Iluminación interior: LED 350Lux Iluminación exterior: LED 20 Lux Estacionamientos: 310 VENTAJAS: Área de Terreno 55,435 Sqm / 596,697 Sft Ubicación estratégica, a 8 km del Aeropuerto Internacional de Monterrey A 18 km del centro de Monterrey Mano de obra competitiva y calificada Conectividad e infraestructura de Clase Mundial. EasyBroker ID: EB-KR0366

 0  0   0.00  200 

DATOS DEL VENDEDOR

Nombre: a.valentino.industrial@gmail.com

Télefono:5510819961

¡ENCONTRAMOS EL LUGAR PERFECTO PARA TI!

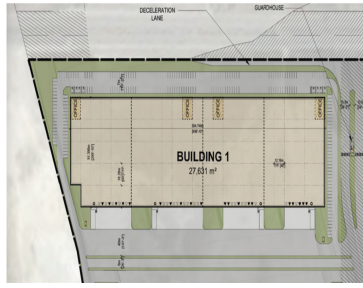

www.pinmx.com