

¡ENCONTRAMOS EL LUGAR PERFECTO PARA TI!



TERRENO 2,922 M2 CON DOS ACCESOS

Código:
25216

\$ 130,000,000.00 MXN

¡ENCONTRAMOS EL LUGAR PERFECTO PARA TI!

Edificio Comercial - Ermita Iztapalapa - 7,076 m2

Calle: ermita iztapalapa **Col:** Lomas El Manto,
Iztapalapa, Ciudad de México

COMENTARIOS DEL VENDEDOR

- 2,922 M2 DE TERRENO • 7,076 M2 DE CONTRUCCIÓN (4 NIVELES) • 2 FRENTES (ERMITA IZTAPALAPA 1625 / CAMINO REAL A SAN LORENZO 263) • ESTACION DE METRO "CERRO DE LA ESTRELLA" A 100 MTS. • USO DE SUELO: HM (HABITACIONAL MIXTO, HABITACION, COMERCIO, SERVICIOS) - Cuenta con todos los servicios. - Planta baja es bodega industrial - Piso 1, 2 y 3 eran oficinas.

EasyBroker ID: EB-IC0841

 0
  0
 

7076.00
 10
 

DATOS DEL VENDEDOR

Nombre: a.valentino.industrial@gmail.com

Télefono:5510819961

¡ENCONTRAMOS EL LUGAR PERFECTO PARA TI!

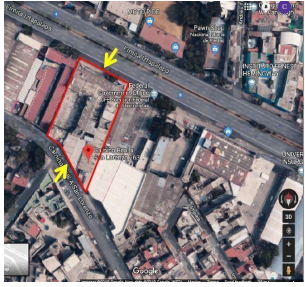

TERRENO 2,922 M2 CON DOS ACCESOS

ENTRADA ERMITA IZTAPALAPA (FACHADA PRINCIPAL)

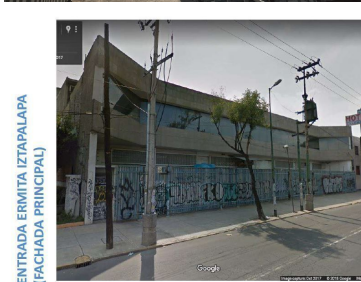

ENTRADA ERMITA IZTAPALAPA (FACHADA PRINCIPAL)

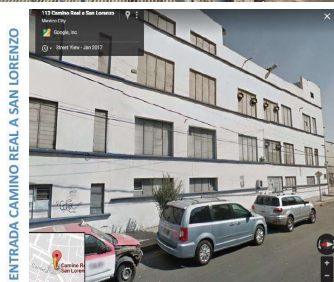

ENTRADA CAMINO REAL A SAN LORENZO



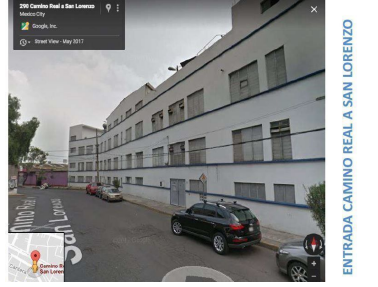
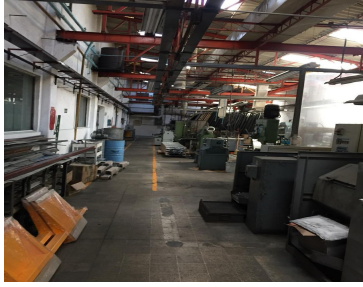
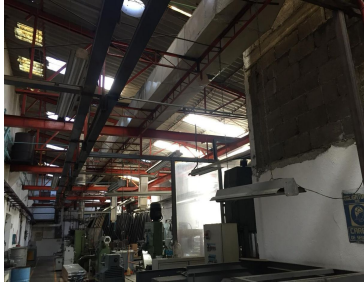
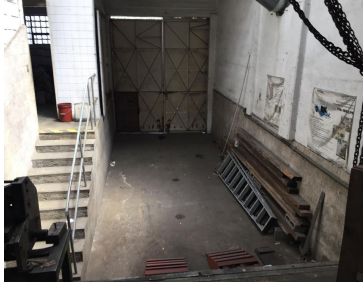

ENTRADA CAMINO REAL A SAN LORENZO

www.pinmx.com