

¡ENCONTRAMOS EL LUGAR PERFECTO PARA TI!



Código:
24903

\$ 54,000,000.00 MXN

¡ENCONTRAMOS EL LUGAR PERFECTO PARA TI!

Casa Residencial Chipinque

Calle: Col: Residencial Chipinque,
San Pedro Garza García, Nuevo León

COMENTARIOS DEL VENDEDOR

Residencia con alberca en exclusivo sector residencial, San Pedro Garza García, a 2 cuadras de Gómez Morin. EasyBroker ID: EB-MT0364

 5  6   763.00  3 

DATOS DEL VENDEDOR

Nombre: tevivi@yahoo.com

Télefono:8110803115

¡ENCONTRAMOS EL LUGAR PERFECTO PARA TI!

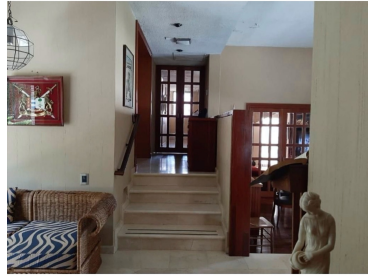

www.pinmx.com