

¡ENCONTRAMOS EL LUGAR PERFECTO PARA TI!



Código:  
22753

\$ 3,000,000.00 MXN

¡ENCONTRAMOS EL LUGAR PERFECTO PARA TI!

### ULTIMAS CASAS DE 3 RECAMARAS, AREA DE TV, ENTREGA INMEDIATA....

Calle: Col: Costa Dorada,  
Tijuana, Baja California

#### COMENTARIOS DEL VENDEDOR

CASAS DE ENTREGA INMEDIATA!!!!!! PRIVADA VISTA DE SANTA FE. UBICADA A unos metros DE LA PLAZA COMERCIAL PAJARITA. Y DEL BLVD EL ROSARIO Y JUAN ZARCO A 10 minutos en auto de las Playas De Rosarito, donde podrá disfrutar de toda la costa. A 15 minutos del corazon de la ciudad, la zona urbana rio, y con distancia de 25 minutos al cruce fronterizo de san Ysidro. A tan solo 5 minutos, de plaza las alondras y plaza montana e infinidad de comercios locales, cafeterias, farmacias roma, tienda de autoservicio el florido abarrotes y carnes, bodega aurrera santa fe, gasolinera rendichicas, jardin de eventos maple, escuelas y colegios como catolico don bosco, escuela primaria elena rivera sanchez, coppel plaza del sol. Privada con: Portón eléctrico Área común, palapa y asador. Cancha futbol Basquet Área infantil 2 Niveles. PRIMER NIVEL. -sala -comedor -cocina -baño -patio de servicio -2 cajones de estacionamiento SEGUNDO NIVEL: - Recamara Principal Con Baño completo -2 Recamaras jr. - Baño completo. .AREA DE TV PRECIO: 3,000,000.00 Agenda tu cita. Contáctanos... LLAME O ENVIE UN (Whatsapp).664 7162933 PARA CUALQUIER DUDA ENVIE SUS DATOS Y NOS COMUNICAMOS SE ACEPTAN CRÉDITOS. EasyBroker ID: EB-MR3726

 3  3   140.00  2 

#### DATOS DEL VENDEDOR

Nombre: romaxbienesraices@gmail.com

Télefono:6644030703

¡ENCONTRAMOS EL LUGAR PERFECTO PARA TI!

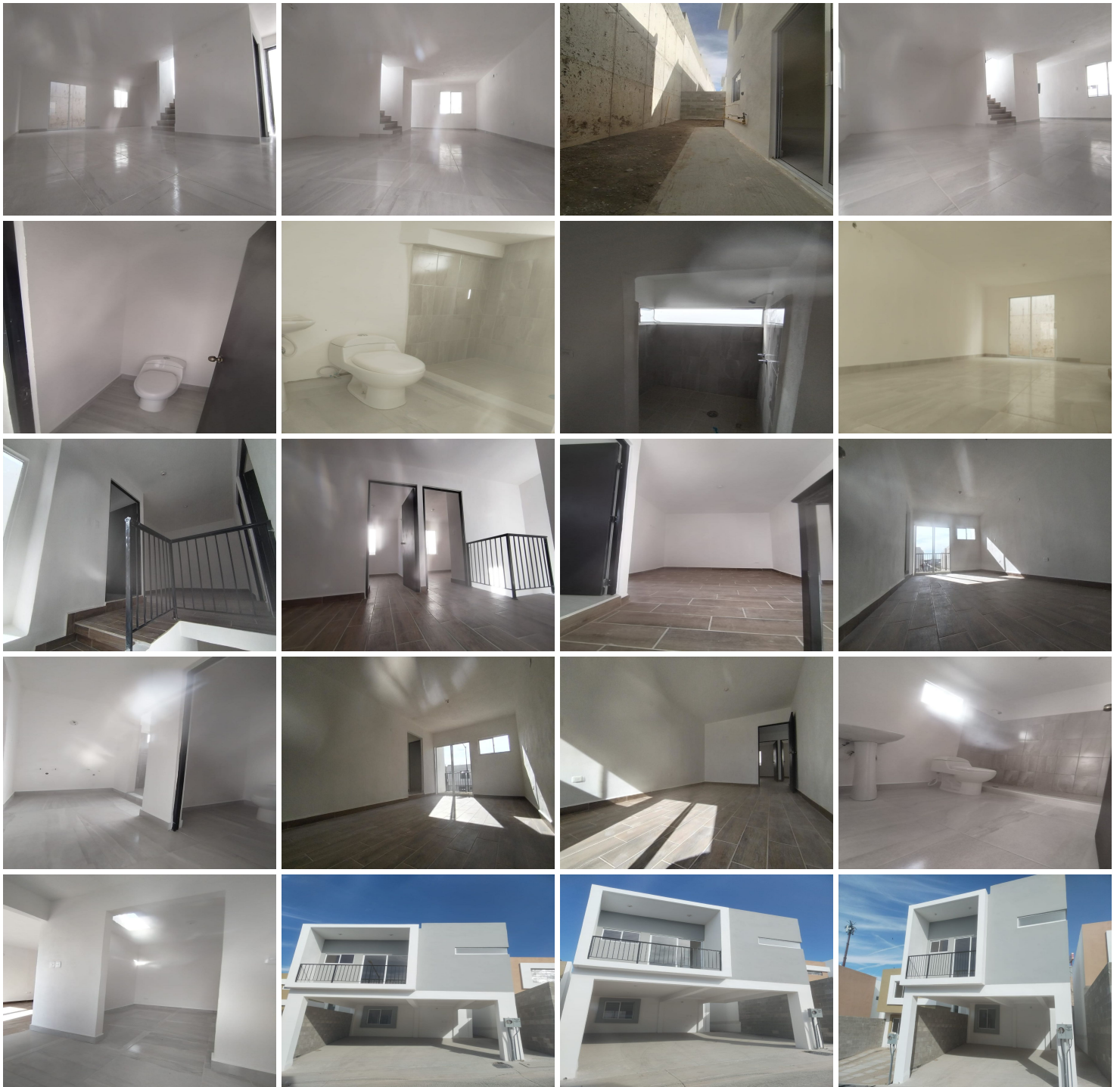

Planta Baja      Planta Alta

**VIVIENDA MODELO AMPLIADO**  
115.576 m<sup>2</sup>

**CARACTERÍSTICAS**

- Cochera techada para 2 autos
- Cocina
- Receptor principal para TV
- 2 Baños
- Comedor
- Baño compartido
- Receptor principal para TV
- 2 Recámaras secundarias con espacio para closet

**SEMBRADO DE VIVIENDAS**

**VIVIENDA**  
115.576 m<sup>2</sup>

- Cochera techada para 2 autos
- Cocina | Comedor | Recetas
- 1/2 Baño | Pórtico
- Receptor principal con baño
- Sala de TV | Vestidor
- 2 Recámaras secundarias con espacio para closet
- Baño compartido

**VIVIENDA**  
84.746 m<sup>2</sup>

- Cochera para 2 autos
- Sala | Comedor | Cocina
- 1/2 Baño | Pórtico
- Receptor principal con espacio para closet
- 2 Recámaras secundarias con espacio para closet
- Baño compartido