

¡ENCONTRAMOS EL LUGAR PERFECTO PARA TI!



Código:
21119

\$ 9,000.00 MXN

¡ENCONTRAMOS EL LUGAR PERFECTO PARA TI!

LOCALES COMERCIALES EN VENTA SAN ANDRES CHOLULA DESDE \$1,670,400.00

Calle: Col: Santa María Tonantzintla,
San Andrés Cholula, Puebla

COMENTARIOS DEL VENDEDOR

Gran Vía es una plaza de servicios de primera necesidad ubicada en una zona de muy alto tránsito en Puebla, brindando opciones únicas en el área. La plaza contará con giros comerciales enfocados a resolver todo en un mismo lugar (pago de servicios, compras de primera necesidad, etc), gozando de gran afluencia tanto vehicular como peatonal al encontrarse en el cruce de vías principales. Lugares de interés cercanos Chipilo San Andres Iglesias Escuelas DISPONIBLES: • 5 locales comerciales de diferentes áreas: o 1 local comercial de 131.00 m2 o 4 locales comerciales de 72.00 m2 • 1 escalera para acceso a primer nivel. • 1 elevador para acceso a primer nivel. • Acceso peatonal por calle Oaxaca y carretera Federal Atlixco. • Estacionamiento: 5 cajones para automóviles grandes y 3 cajones para automóviles chicos y 1 cajón para discapacitados haciendo un total de 9 cajones para autos. • Acceso vehicular por carretera Federal Atlixco y salida vehicular calle Oaxaca. • Área de CFE donde se concentran medidores y transformador. • Cuarto de máquinas. • Rampas a lo largo del pasillo común para facilitar acceso a todas las áreas. • Módulos de sanitarios para damas y caballeros. • Pasillo de servicio en la parte posterior del edificio. RENTA DE LOCAL SEGUNDO NIVEL 72 M2 EN \$9000 RENTA MENSUAL *Cambio de precio, sin previo aviso. EasyBroker ID: EB-LG1194

 0  0   72.00  

DATOS DEL VENDEDOR

Nombre: admon.grupo.realiza@gmail.com

Télefono: 2212780487

Correo Electrónico: admon.grupo.realiza@gmail.com

¡ENCONTRAMOS EL LUGAR PERFECTO PARA TI!

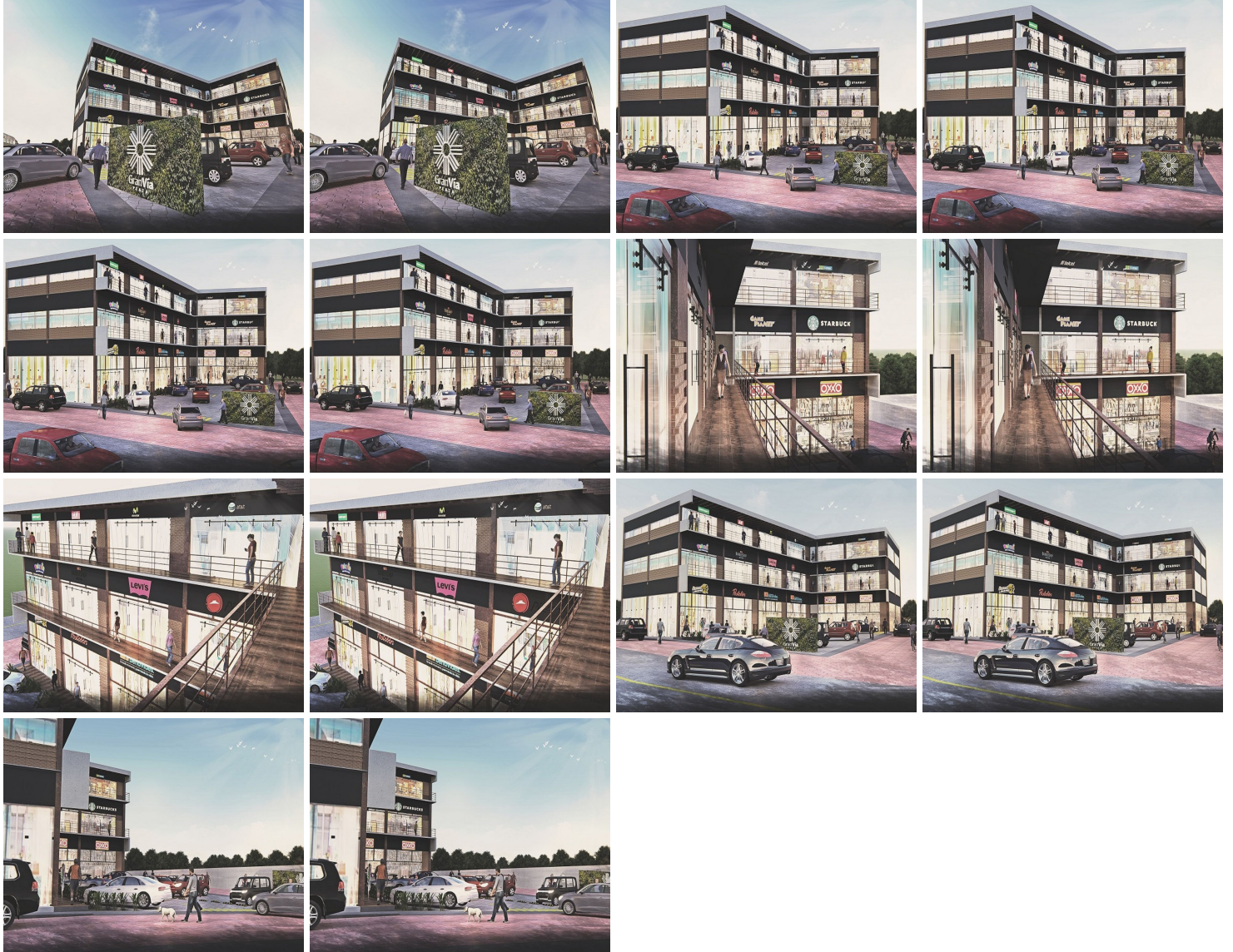

www.pinmx.com