

¡ENCONTRAMOS EL LUGAR PERFECTO PARA TI!

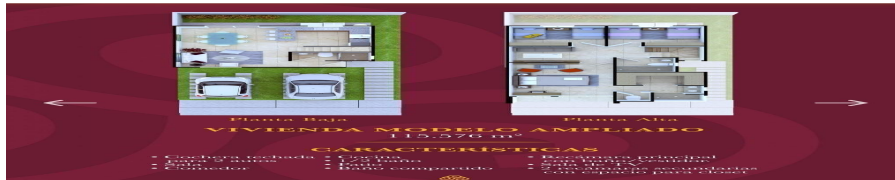

**Código:**  
21091

**\$ 3,000,000.00 MXN**

¡ENCONTRAMOS EL LUGAR PERFECTO PARA TI!

### **CASA DE 3 RECAMARAS, AREA DE TV, ENTREGA INMEDIATA**

**Calle: Col:** Villa Residencial Santa Fe 1a Sección,  
Tijuana, Baja California

#### **COMENTARIOS DEL VENDEDOR**

CASAS DE ENTREGA INMEDIATA!!!!!! PRIVADA VISTA DE SANTA FE. UBICADA A unos metros DE LA PLAZA COMERCIAL PAJARITA. Y DEL BLVD EL ROSARIO Y JUAN ZARCO A 10 minutos en auto de las Playas De Rosarito, donde podrá disfrutar de toda la costa. A 15 minutos del corazon de la ciudad, la zona urbana rio,y con distancia de 25 minutos al cruce fronterizo de san Ysidro. A tan solo 5 minutos, de plaza las alondras y plaza montana e infinidad de comercios locales, cafeterias, farmacias roma, tienda de autoservicio el florido abarrotes y carnes, bodega aurrera santa fe, gasolinera rendichicas, jardin de eventos maple, escuelas y colegios como catolico don bosco, escuela primaria elena rivera sanchez, coppel plaza del sol. Privada con: Portón eléctrico Área común, palapa y asador. Cancha futbol Basquet Área infantil 2 Niveles. PRIMER NIVEL. -sala -comedor -cocina -baño -patio de servicio -2 cajones de estacionamiento SEGUNDO NIVEL: - Recamara Principal Con Baño completo -2 Recamaras jr. - Baño completo. .AREA DE TV PRECIO: 3,000,000.00 Agenda tu cita. Contáctanos... LLAME O ENVIE UN (Whatsapp). 6647162933. PARA CUALQUIER DUDA ENVIE SUS DATOS Y NOS COMUNICAMOS SE ACEPTAN CRÉDITOS. EasyBroker ID: EB-MP7336

 3  3   140.00  2 

#### **DATOS DEL VENDEDOR**

**Nombre:** romaxbienesraices@gmail.com

**Télefono:**6644030703

¡ENCONTRAMOS EL LUGAR PERFECTO PARA TI!

**VIVIENDA MODELO AMPLIADO**  
115.576 m<sup>2</sup>

**CARACTERÍSTICAS**

- Cochera techada
- Cocina para 2 autos
- Sala
- Comedor
- Recepción principal con baño/vestidor
- 1/2 Baño
- Baño compartido
- Sala de TV
- 2 recámaras secundarias con espacio para closet

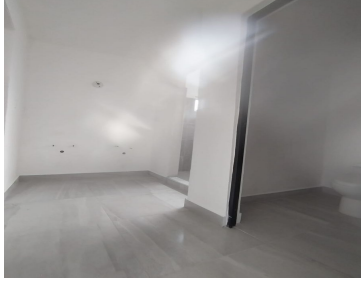
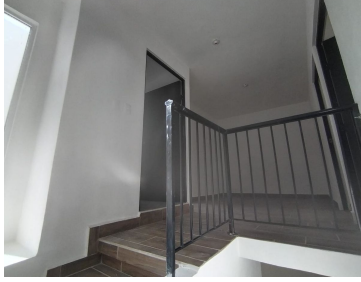
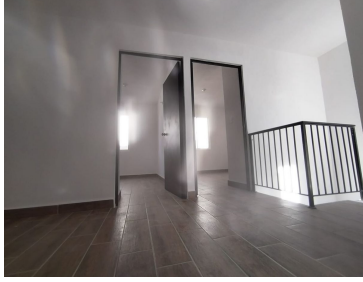
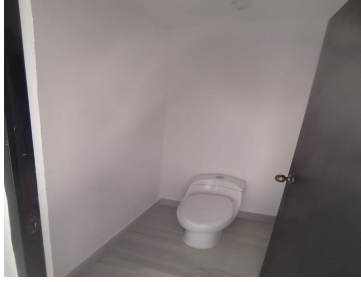
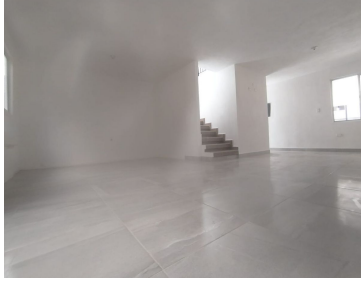
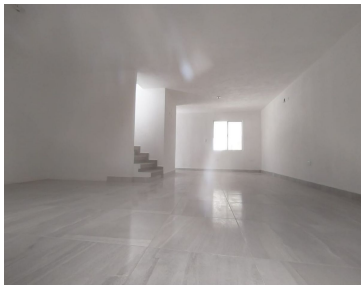

**SEMBRADO DE VIVIENDAS**

**VIVIENDA 115.576 m<sup>2</sup>**

- Cochera techada para 2 autos
- Sala | Comedor | Cocina
- 1/2 Baño | Pórtico
- Recepción principal con baño
- Sala de TV | Vestidor
- 2 Recámaras secundarias con espacio para closet
- Baño compartido

**VIVIENDA 84.746 m<sup>2</sup>**

- Cochera para 2 autos
- Sala | Comedor | Cocina
- 1/2 Baño | Pórtico
- Recepción principal con espacio para closet
- 2 Recámaras secundarias con espacio para closet
- Baño compartido

**VIVIENDA MODELO AMPLIADO**  
115.576 m<sup>2</sup>

**CARACTERÍSTICAS**

- Cochera techada
- Cocina para 2 autos
- Sala
- Comedor
- Recepción principal con baño/vestidor
- 1/2 Baño
- Baño compartido
- Sala de TV
- 2 recámaras secundarias con espacio para closet

