

¡ENCONTRAMOS EL LUGAR PERFECTO PARA TI!



Código:
20711

\$ 16,330,000.00 MXN

¡ENCONTRAMOS EL LUGAR PERFECTO PARA TI!

TERRENO 710 m2 PLURIFAMILIAR VERTICAL MIXTO DE ALTA DENSIDAD - Paseo Interlomas

Calle: Blvd. Paseo Interlomas **Col:** Loma de Canteras (Lomas de Canteras),
Naucalpan de Juárez, México

COMENTARIOS DEL VENDEDOR

Terreno SUPERFICIE: 710 m2 USO DE SUELO: HP 2000 MX Usos de Suelo Según Plan Municipal de Huixquilucan, publicado en Gaceta de 2017 Coeficiente Máximo de Utilización del Suelo (CUS) equivalente a 15 Veces la superficie del lote, altura máxima de 25 niveles ó 100 de altura, mínimo 40% de la superficie del lote sin construir. Fracciones mínimo de 2000.00 m2 de superficie y un frente mínimo de 20 m. Usos Comercio y Servicios en los dos primeros niveles, dentro del cuerpo del edificio donde se ubica la vivienda. Densidad: 200 viviendas/ Ha.

Accesos: BLVD. PASEO INTERLOMAS HP 2000 MX HABITACIONAL PLURIFAMILIAR VERTICAL MIXTO DE ALTA DENSIDAD. LA INFORMACION EN ESTA FICHA ES INFORMATIVA Y ESTA SUJETA A CAMBIOS SIN PREVIO AVISO EL PRECIO ESTA COTIZADO EN \$1,150 USD/ls.a un T.C. de \$20 pesos = \$ 23,000 pesos por m2 (precio hasta hoy junio 2020, y que pudiera variar sin previo aviso, si existe un abrupto cambio de T.C.) Atención inmediata!. EasyBroker ID: EB-FG5796

 0  0   0.00  

DATOS DEL VENDEDOR

Nombre: servicioalclientes@conbursa.

Télefono:+525540001355

¡ENCONTRAMOS EL LUGAR PERFECTO PARA TI!

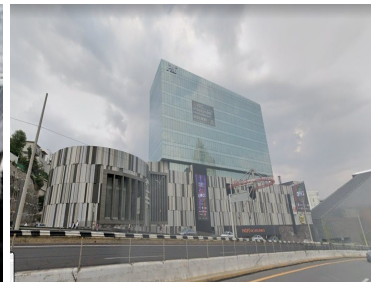
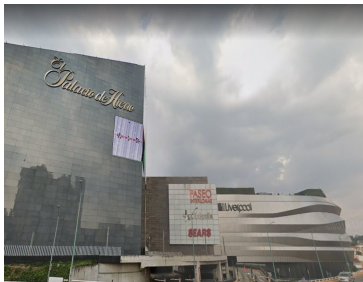
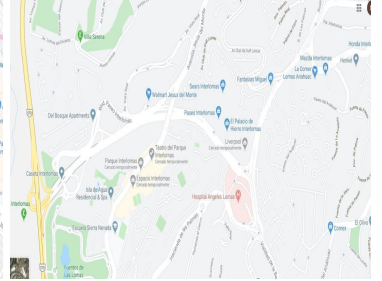
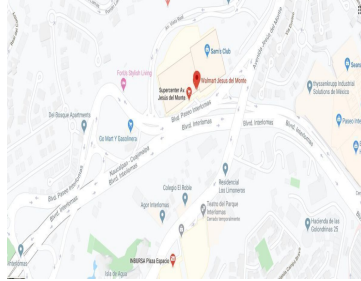

www.pinmx.com