

¡ENCONTRAMOS EL LUGAR PERFECTO PARA TI!



Código:  
20630

\$ 2,155,420.00 MXN

¡ENCONTRAMOS EL LUGAR PERFECTO PARA TI!

## OFICINA EN VENTA EN CENTRO MAYOR XALAPA

**Calle: Col:** Pastoresa,  
Xalapa, Veracruz de Ignacio de la Llave

### COMENTARIOS DEL VENDEDOR

El proyecto Centro Mayor Xalapa se ubica al sureste de la ciudad de Xalapa, Veracruz, dentro del plano de desarrollo de la ciudad. El terreno tiene una superficie de 6,684.82m<sup>2</sup>, colindando con la carretera federal México - Veracruz. La zona concentra un uso de suelo comercial, de salud y habitacional. Está rodeada por desarrollos importantes como hospitales, centros comerciales Torre de 31 niveles Áreas de servicio Motor Lobby Estacionamiento independiente con más de 500 cajones Cada piso tiene entre 5 y 7 oficinas 4 elevadores Helipuerto Área comercial. EasyBroker ID: EB-MP3721

 0  0   78.00  

### DATOS DEL VENDEDOR

**Nombre:** admon.grupo.realiza@gmail.com

**Télefono:**2212780487

¡ENCONTRAMOS EL LUGAR PERFECTO PARA TI!

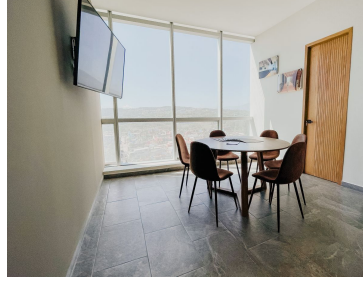
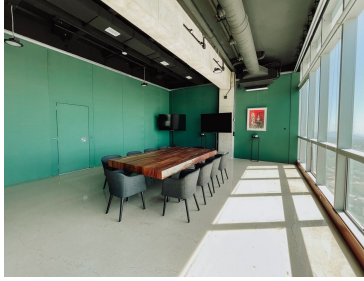

[www.pinmx.com](http://www.pinmx.com)