

¡ENCONTRAMOS EL LUGAR PERFECTO PARA TI!



Código:
20534

\$ 3,850,340.00 MXN

¡ENCONTRAMOS EL LUGAR PERFECTO PARA TI!

DEPARTAMENTO EN VENTA EN TORRE DEL PARQUE SAN LUIS POTOSÍ

Calle: Col: Desarrollo del Pedregal,
San Luis Potosí, San Luis Potosí

COMENTARIOS DEL VENDEDOR

EXCLUSIVA TORRE DE DEPARTAMENTOS EN EL ESTADO. Ubicados en el Blvd. Antonio Rocha Cordero, San Luis Potosí SLP MX. Zona con mayor plusvalía y desarrollo de la ciudad. El diseño y distribución de los departamentos esta diseñado para que vivas grande momentos donde el confort, lujo y seguridad se combinan. Un total de 12 departamentos (4 por nivel) • 2 penthouse • Área comercial • Estacionamiento techado • Gimnasio con el equipo más moderno • Terraza • Vigilancia 24/7 • Lobby • Estacionamiento para bicicletas • Estacionamiento para visitas • Acabados de lujo • Piso radiante • Habitaciones con mini split • Ventanas aislantes de sonido • Área de comercio con estacionamiento • Recepción • Caseta de vigilancia 24 hrs. • Elevador • Estacionamiento techado • Estacionamiento para bicicletas • Dos cajones de estacionamiento por departamento departamentos con área de terraza y acabados de lujo • Mini split en habitaciones • Piso radiante • Área para bodega • Cocina equipada • Ventanas aislantes de sonido CARACTERÍSTICAS 1 habitación principal con vestidor y baño • 2 habitaciones con baño y closet • 1/2 baño • Mini split en habitaciones • Piso radiante • Área para bodega • Cocina equipada • Ventanas aislantes de sonido • Cuarto de lavado • Sala • Comedor • Terraza con vista hacia el Parque Tangamanga • 2 cajones de estacionamiento Área privativa de 127.66m2 Área privada de estacionamiento 25m2 Total 152.66. EasyBroker ID: EB-FL4060

 3
  3
 
 152.66
  2
 

DATOS DEL VENDEDOR

Nombre: contacto@metropolisonline.co

Télefono:(444) 847 1138

¡ENCONTRAMOS EL LUGAR PERFECTO PARA TI!

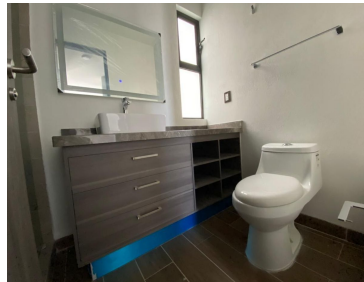

www.pinmx.com