

¡ENCONTRAMOS EL LUGAR PERFECTO PARA TI!



Código:
20214

\$ 21,000,000.00 MXN

¡ENCONTRAMOS EL LUGAR PERFECTO PARA TI!

Plaza comercial

Calle: Col: Lomas de Atizapán,
Atizapán de Zaragoza, México

COMENTARIOS DEL VENDEDOR

Clasificación de la zona: H. 200. A Habitacional Tipos de construcción: Casas habitación de 1 a 3 niveles Índice de saturación : 70%
construido en CRU. 200 Corredor urbano de baja intensidad Población : Normal: con nivel socioeconómico alto, medio y bajo. A, ME/BA y B.
Uso de suelo: Habitacional con comercio en planta baja Vías de acceso: Vialidad principal : Av. Periférico y Av. Lomas verdes Vía secundaria
: de los Toltecas y paseo de los Mexicas. EasyBroker ID: EB-FX3689

 0  0   868.00  

DATOS DEL VENDEDOR

Nombre: reporteslomashouse@gmail.com

Télefono:5630828118

¡ENCONTRAMOS EL LUGAR PERFECTO PARA TI!

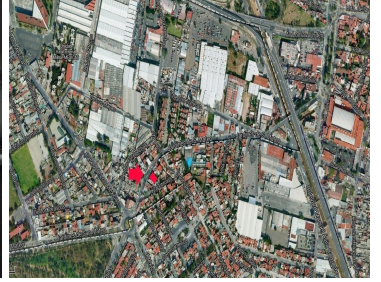
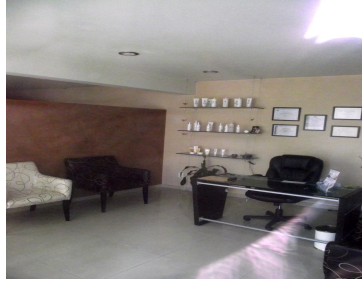

Servicios públicos y equipamiento urbano:

COMPLETOS -

Calles con pavimento asfáltico.
Banquetas y guarniciones de concreto.
Red agua potable con tomas domiciliarias.
Red de drenaje.
Red de electrificación.
Red de alumbrado público.
Red de teléfonos.
Nomenclatura y señalización.
Cuenta con hospital, universidad, palacio municipal, parques, áreas verdes, centros comerciales, centro de servicios administrativos, mercado, bancos, gasolinera, casino, primaria, kinder, secundaria, panteón, iglesia, correos y ministerio público.

D.L. TERRENO:

Delimita con:

Noroeste: 19.80 mts con Av. Jardines de San Mateo
Sureste: 16.20 mts con lote 866
Noreste: 27.90 mts con lote 96
Suroeste: 28.80 mts con lote 100 local "D".

Superficie del terreno: 507 m².

www.pinmx.com