

¡ENCONTRAMOS EL LUGAR PERFECTO PARA TI!



Código:
20199

\$ 170.00 MXN

¡ENCONTRAMOS EL LUGAR PERFECTO PARA TI!

Bodega en Azcapotzalco

Calle: Col: Industrial Vallejo,
Azcapotzalco, Ciudad de México

COMENTARIOS DEL VENDEDOR

BODEGA PONIENTE 148 901 La bodega cuenta con: -Entrada pública -Altura: 15 metros. -Estacionamiento disponible. -Baños . -Oficinas. -Servicios: Agua, luz, drenaje, extintores y grua -Uso de suelo industrial. -Bodega lista para ocuparse. Terreno: 19,575.49 m2 Construcción: 14,295.70 m2 Área Disponible: 2,414.00 m2 Renta por m2: \$170.00. EasyBroker ID: EB-FY9486

 0  0   14295.00  

DATOS DEL VENDEDOR

Nombre: reporteslomashouse@gmail.com

Télefono:5630828118

¡ENCONTRAMOS EL LUGAR PERFECTO PARA TI!

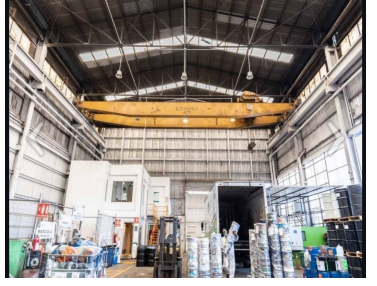
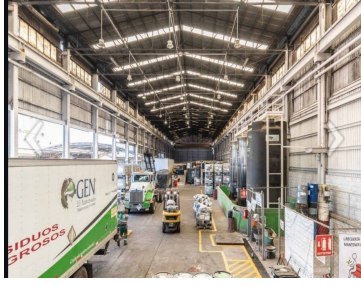
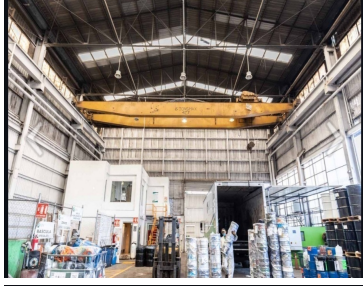
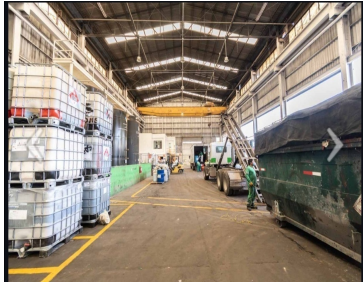

www.pinmx.com