

¡ENCONTRAMOS EL LUGAR PERFECTO PARA TI!



Código:  
19960

\$ 5,500,000.00 MXN

¡ENCONTRAMOS EL LUGAR PERFECTO PARA TI!

## DEPARTAMENTO A ESTRENAR JUNTO PLAZA HARBOR

Calle: Col: Vía Montejo,  
Mérida, Yucatán

### COMENTARIOS DEL VENDEDOR

DEPARTAMENTO NUEVO EN VENTA. MÉRIDA. JUNTO A PLAZA HARBOR y LA NUEVA EMBAJADA USA. Cerca de la carretera Mérida-Progreso, a un costado de la exclusiva plaza Harbor Mall Center Lyfe Style, Liverpool, Plaza Galerías, Costco. Cerca de Centro de convenciones Siglo XXI, Museo Maya. Departamento a estrenar en una zona privilegiada. Seguridad 24/7. Circuito cerrado. Lobby. Aires acondicionados In Verter. 2 cuartos. 2 baños Medio baño para visitas Closet de blancos. 1 cuarto con baño y closet vestidor. vista al gran jardín y alberca. Cocina integral con estufa y campana Área techada de lavado Balcón desde la sala. \*1 foto amueblado de referencia\* AMENIDADES: Alberca, camastros. baños. Área con vistas espectaculares de áreas naturales. Sala de usos múltiples. Lobby Circuito Cerrado. Estacionamiento techado. Elevadores. PetFriendly mascotas pequeñas. EasyBroker ID: EB-MO3762

 2  2   113.00  1 

**DATOS DEL VENDEDOR**

**Nombre:** danielavicar@hotmail.com

**Teléfono:**+5219993336697

**¡ENCONTRAMOS EL LUGAR PERFECTO PARA TI!**

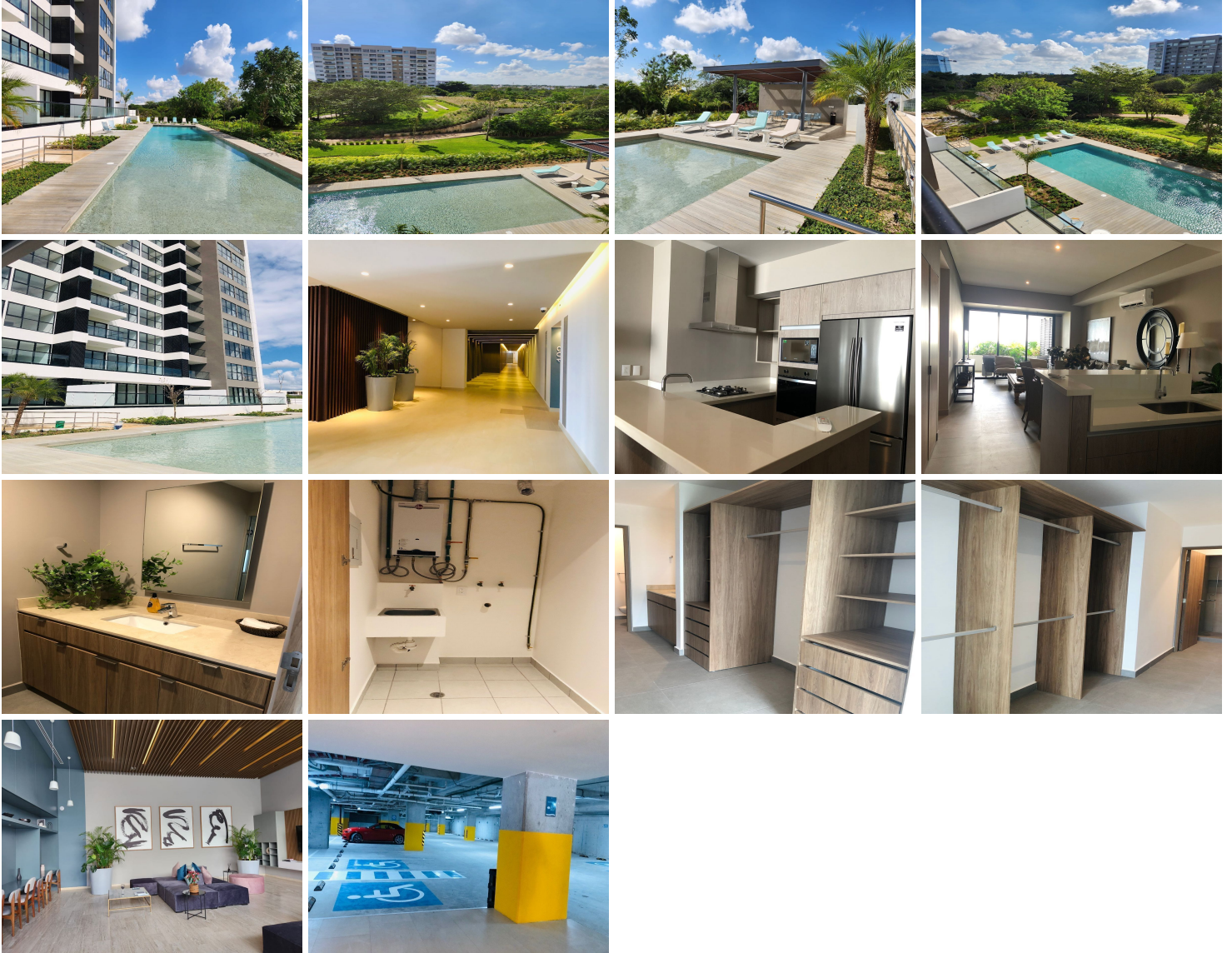

[www.pinmx.com](http://www.pinmx.com)