

¡ENCONTRAMOS EL LUGAR PERFECTO PARA TI!



Código:
19815

\$ 1,060,000.00 MXN

¡ENCONTRAMOS EL LUGAR PERFECTO PARA TI!

TERRENO EN VENTA C.Club Campeche, super oferta

Calle: Carr. Campeche - Lerma **Col:** Lerma Centro,
Campeche, Campeche

COMENTARIOS DEL VENDEDOR

Campeche Country Club para vivir de una manera única. Con su playa, marina, campo de golf, casa club, deportivo y los paisajes naturales que enmarcan armónicamente esta gran comunidad creada como si la misma naturaleza lo hubiera hecho, con una visión holística. Además de garantizar paz y tranquilidad, Campeche es tierra fértil para nuevas inversiones nacionales e internacionales. Campeche Country Club es hoy el residencial con mayor plusvalía en el estado de Campeche. Gracias a su privilegiada ubicación, la suma de servicios y amenidades con las que cuenta. -Campo de Golf El Delfín Golf Course, diseñado por Greg Lestche con 18 hoyos, par 72 en 88 hectáreas. (Acceso con acción) -Marina con 162 posiciones y todos los servicios. -Una exclusiva Casa Club con: (acceso con acción o day pass para lote residente) Alberca infinita Áreas de entretenimiento techadas Sala de cine Área de juegos y fiestas Jardín frente al mar Gimnasio de cardio con vista al mar Cancha de futbol rapido Parque infantil Gaudí Palapa Bar Auditorio El Delfín, Salas de juntas, Snack Bar Restaurante Seafood & Grill Ronsel. -Club Deportivo con: (Acceso libre para lote de residente) 12 canchas de tenis Gimnasio Alberca semiolímpica 2 canchas de futbol soccer, pádel, raquetbol, fut 7, salones de actividades dirigidas. Uso de lockers y regaderas *Uso de Tee práctica de golf 500 metros lineales de nuestra exclusiva playa. (acceso con day pass o con acción) Escuela de la Red Anáhuac, Instituto Cumbres con 12 aulas, desde Bambolino hasta Preparatoria. Hospital Vossan, el primero de alta especialidad en el Estado. Seguridad las 24 horas en los Pórticos de Mar y Tierra con acceso a través de tags. URBANIZACIÓN: Agua potable Drenaje y alcantarillado Energía subterránea Alumbrado público Fibra óptica para voz, datos y video Calles y avenidas Cuota de mantenimiento \$3000 ENTREGA INMEDIATA Listo Para Escriturar Propiedad Privada Documentación en regla Mantenimiento al día **LOTE EN VENTA TIPO RESIDENTE (No incluye accion) Aprovecha esta magnifica ubicacion a un excelente precio. Agenda tu cita! **Precios y disponibilidad sujeto a cambios sin previo aviso. EasyBroker ID: EB-JW6077

 0  0   0.00  

DATOS DEL VENDEDOR

Nombre: magaly@arumarealestate.com

Télefono:9994470331

¡ENCONTRAMOS EL LUGAR PERFECTO PARA TI!

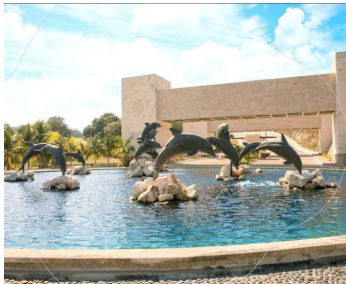
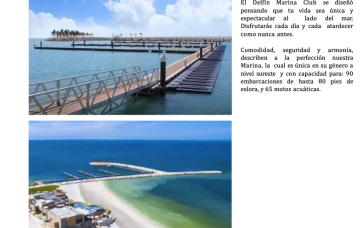
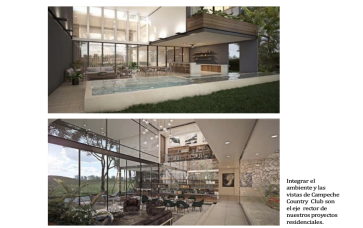
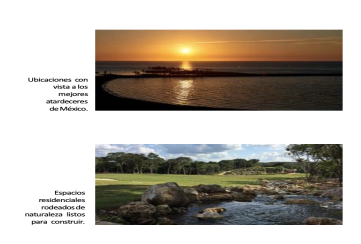
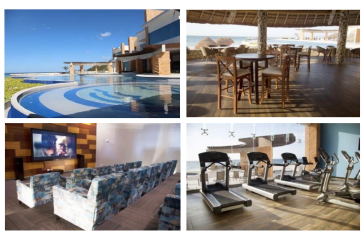
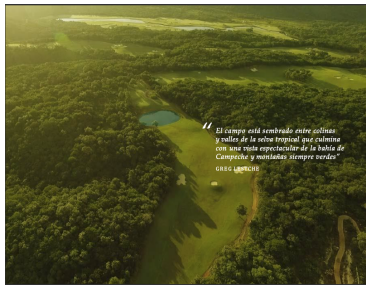
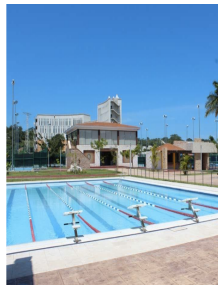

Proyecto residencial con borde de vegetación, totalmente integrado con el entorno, lista para ser edificadas en las ubicaciones de Caribe Country Club.

Integrar el desarrollo con las zonas de Caribe Country Club para el mejor uso de nuestras propuestas residenciales.

El Delta Marina Club se diseñó pensando que tu vida sea única y espectacular al lado del mar. Distribuido cada día y cada momento como nunca antes.

Comodidad, seguridad y armonía, describe a la perfecta nuestra Marina. La cual es única en su género a nivel mundial y con capacidad para 60 embarcaciones de hasta 80 pies de eslora, y 65 muelles acuáticos.

- Nuestra Casa Club de Playa en caso de los puntos de tránsito de mayor tránsito con una arquitectura moderna que alberga diversos servicios, y actividades recreativas, incluyendo playground de arena blanca.
- Sala de Juntas "Boardroom"
- Sala de Juntas "Board"
- Auditorio "El Dorado"
- Restaurante "Ronsel" Seafood & Grill.
- Área de Esparcimiento.
- Sala de Cine.
- Área de Juegos & Recreo.
- Cancha de Fútbol Fútbol.
- Cancha de Fútbol Fútbol.
- Spa & Hot.
- Jardín del Mar.
- Playa de 500 metros lineales.

RONSEL. DISFRUTA DEL RESTAURANTE MÁS BONITO DE LA CIUDAD.

Impulsado en un mundo marino único, Ronsel seafood and grill es un destino a su medida.

En un mundo donde el movimiento que internacionalmente lidera, ofrece una variedad de platos en un lugar único. Desde local hasta internacional con un estilo único adaptado al mejor uso de las zonas residenciales.

Allí Ronsel sea delicia con platos como: pulpo servido a la brasa, mariscos en su propia salsa de ajo, mariscos en su propia salsa de ajo, mariscos en su propia salsa de ajo, mariscos en su propia salsa de ajo.

Ubicado en la Casa Club, Ronsel ofrece servicio a domicilio para los residentes de Campeche Country Club.



TU EVENTO EN UN MUNDO ÚNICO

En Campeche Country Club encontrarás el espacio perfecto para tu evento especial.

En el Jardín del Mar podrás disfrutar de un espectáculo acuático en la Playa de Campeche, con una variedad de actividades acuáticas y un ambiente único que te hará vivir un momento inolvidable en un mundo único.

Reserva 100 metros lineales de playa con el mar como fondo para realizar un evento inolvidable en las ubicaciones de Campeche Country Club.



COLEGIO CIMBRES. SEMPER ALTIUS.

Al formar parte de la Red Semper Altius, la mejor red educativa del Grupo Campeche Country Club ofrece a los estudiantes de Campeche Country Club un entorno educativo único y moderno.

El Colegio Cimbres ofrece un programa académico basado en competencias, logrando que los alumnos sean capaces de enfrentar los retos de la vida que les ofrece en la vida diaria y académica, desarrollando así el pensamiento crítico y la solución de problemas y toma de decisiones.

www.cimbrescampche.com

VOSSAN, EL PRIMER HOSPITAL DE ALTA ESPECIALIDAD EN EL ESTADO

Es el primer hospital de alta especialidad en el estado de Campeche y se encuentra a unos cuantos pasos de él. Aquí encontrarás instalaciones, personal médico y todo el equipamiento de primer mundo, con tecnología avanzada para garantizar diagnósticos y estrategias de laboratorio confiables. Todo lo que tu cuerpo necesita para estar en equilibrio.

- 3 quirófanos
- 38 consultorios
- Sala de urgencias
- Unidad de Terapia Intensiva
- Neonatal
- Área de Radiología
- 52 especialidades
- 46 subespecialidades
- 21 habitaciones privadas tipo suites
- 83 médicos, especialistas y subespecialistas
- Laboratorio de subespecialidades

