

¡ENCONTRAMOS EL LUGAR PERFECTO PARA TI!



Código:
19648

\$ 11,000.00 MXN

¡ENCONTRAMOS EL LUGAR PERFECTO PARA TI!

OFICINAS EN RENTA EN EJE 3 ESQ. RÍO CHURUBUSCO

Calle: CALLE 12 **Col:** Granjas de San Antonio,
Iztapalapa, Ciudad de México

COMENTARIOS DEL VENDEDOR

A la renta magnífica oficinas en dos niveles en Plaza Las Granjas. Ubicados a un costado de Río Churubusco y eje 3 (paralelo al Metrobús línea 5 y al metro línea 8), cuenta con medio baño, servicio de vigilancia. Todos los servicios, ideal para oficinas, despacho, consultorio, etc.
----REQUISITOS--- * Póliza jurídica: \$5,600 MXM * Comprobante de ingresos, 3 veces el valor de la renta, (comprobables vía nomina o estados de cuenta). *Aval con propiedad en CDMX u obligado solidario que también compruebe ingresos. *1 mes de renta como depósito, más 1 mes de renta que corre *El precio de la renta NO incluye IVA *Las fotografías pueden variar, todas las oficinas tienen una estructura similar* Disponible la oficina 2, Planta baja Llama al 55-67-19-40-40 para mayor información WhatsApp al (55)37344749 NOVAHogar Bienes Raíces. EasyBroker ID: EB-KG7537

 0  0   57.00  

DATOS DEL VENDEDOR

Nombre: ventas.novahogar@gmail.com

Teléfono:5537344749

¡ENCONTRAMOS EL LUGAR PERFECTO PARA TI!

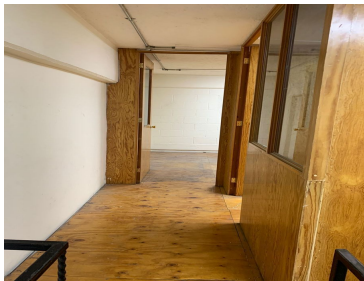
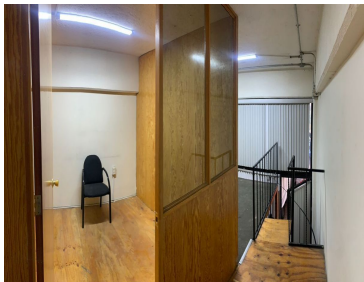
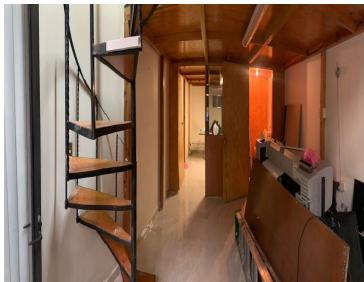
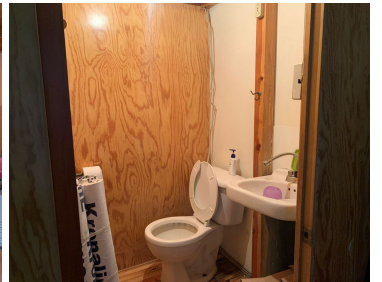

www.pinmx.com