

¡ENCONTRAMOS EL LUGAR PERFECTO PARA TI!



Código:  
19362

\$ MXN

¡ENCONTRAMOS EL LUGAR PERFECTO PARA TI!

**INMUEBLE VENTA COMO TERRENO USO DE SUELO MIXTO PARA DESARROLLO TORRE DE PAS  
CD GR**

**Calle: CALZ. LAS PALMAS Col: Ciudad Granja,  
Zapopan, Jalisco**

**COMENTARIOS DEL VENDEDOR**

INMUEBLE BODEGA Y TALLER FBRICA DE MUEBLES DE EXTERIORES EN VENTA COMO TERRENO, PARA DESARROLLAR PROYECTO USOS MIXTOS. TORRE DE DEPARTAMENTOS Y COMERCIO, CON 20 MTS. DE FRENTE POR 75 MTS. DE FONDO. A 20 MTS. DE LA GLORIETA DEL MDO. MUNICIPAL DE CD. GRANJA. A 15 MTS. DE LA IGLESIA DE LA COLONIA. USO DE SUELO MB-3. IDEAL PARA EL PROYECTO MENCIONADO. VENTA PURA EXCLUSIVAMENTE, PRECIO NEGOCIABLE!. EasyBroker ID: EB-MN8443

 0
  0
 
 0.00
 



**DATOS DEL VENDEDOR**

**Nombre:** sherpa.re@gmail.com

**Télefono:**3334969712

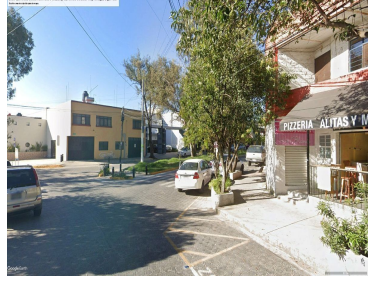
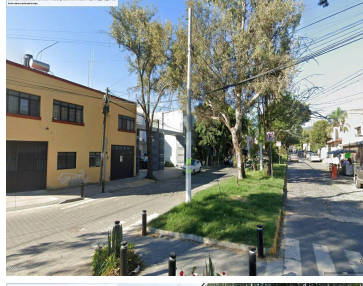
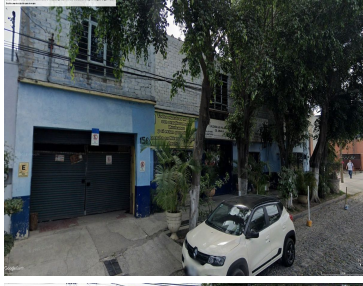
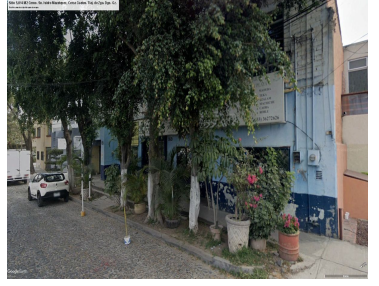
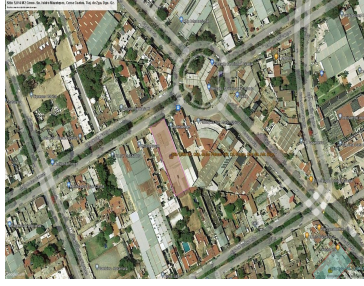

¡ENCONTRAMOS EL LUGAR PERFECTO PARA TI!



[www.pinmx.com](http://www.pinmx.com)