

¡ENCONTRAMOS EL LUGAR PERFECTO PARA TI!



Código:  
18351

\$ 25,000.00 MXN

¡ENCONTRAMOS EL LUGAR PERFECTO PARA TI!

### Local en renta en zona "La Fuente" Boulevard Belisario Domínguez

**Calle:** Boulevard Belisario Domínguez **Col:** Santa Elena,  
Tuxtla Gutiérrez, Chiapas

#### COMENTARIOS DEL VENDEDOR

Local comercial en renta en Boulevard Belisario Domínguez, muy cerca de plazas Dorada, Santa Elena, Wompaná, tiendas Steren y Extra. Requisitos Contrato mínimo 1 año. 1 mes de depósito Renta adelantada Precio más IVA Documentos de inquilino: Precalificación Copia de INE Acta constitutiva y poder (persona moral) Comprobante de domicilio Comprobante de ingresos Constancia de situación fiscal Documentos de Aval Copia de INE Comprobante de domicilio Constancia de situación fiscal Copia de Boleta predial a su nombre actualizada. EasyBroker ID: EB-MM7349

 0 0 350.00

#### DATOS DEL VENDEDOR

**Nombre:** monicadelpino.inmobiliaria@gmail.com

**Teléfono:** 961 245 4849

¡ENCONTRAMOS EL LUGAR PERFECTO PARA TI!

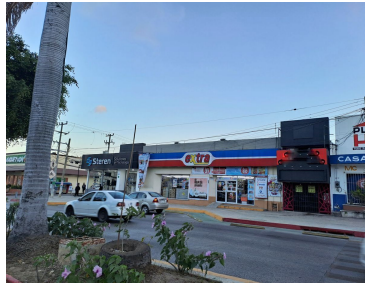
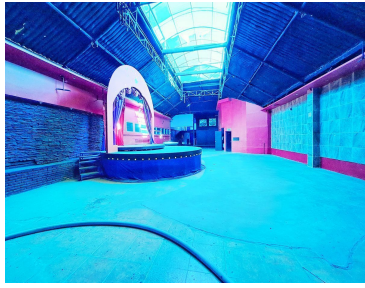
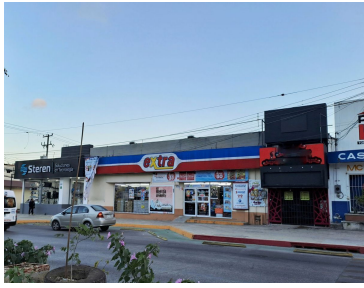

[www.pinmx.com](http://www.pinmx.com)