

¡ENCONTRAMOS EL LUGAR PERFECTO PARA TI!

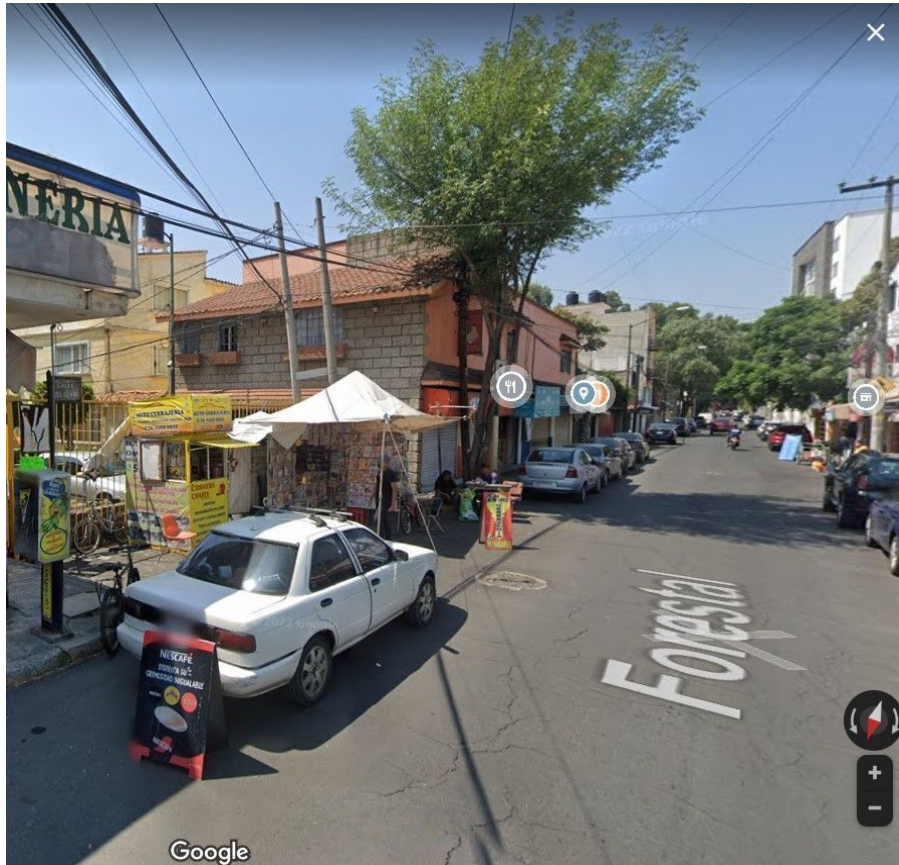

Código:
17832

\$ 4,800,000.00 MXN

¡ENCONTRAMOS EL LUGAR PERFECTO PARA TI!

¡CASA EN VENTA EN COLONIA HACIENDA SAN JUAN! MUY CERCA DE VIADUCTO TLALPAN

Calle: DEL LLANO Col: Hacienda San Juan,
Tlalpan, Ciudad de México

COMENTARIOS DEL VENDEDOR

CASA EN VENTA CON CESIÓN DE DERECHOS LITIGIOSOS QUE CONSTA DE 189 METROS CUADROS DE TERRENO QUE DISTRUYEN EN: 5 RECÁMARAS 3 BAÑOS 2 CAJONES DE ESTACIONAMIENTO. SALA Y COMEDOR AMPLIOS. 5 LOCALES SOBRE LA CALLE FORESTAL- XOMALI CON GIROS PERMITIDOS. ADQUIERE UNA PROPIEDAD POR DEBAJO DEL VALOR COMERCIAL CON UN PROCESO COMPLETAMENTE SEGURO. NO SE ACEPTAN CRÉDITOS. SÓLO APLICA CON RECURSOS PROPIOS. EasyBroker ID: EB-LA1081

 5  3   0.00  2 

DATOS DEL VENDEDOR

Nombre: a.delafuente@integrainversiones.com

Télefono:5583236860

¡ENCONTRAMOS EL LUGAR PERFECTO PARA TI!

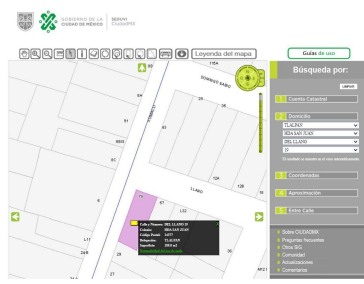

Información General

Cuenta Catastral: 073_745_31

Dirección: DEL LLANO 15
Código Postal: 06400
Superficie del Predio: 147.72 m²

Ubicación del Predio

Este croquis puede no contener las últimas modificaciones al predio, predios de Easmos y/o subdivisiones hechas a caso por el propietario.

Subdivisiones	Parcelas	Parcelas	Parcelas	Parcelas	Parcelas
0	3	40	0	240	1

Información General

Cuenta Catastral: 073_745_31

Dirección: DEL LLANO 15
Código Postal: 06400
Superficie del Predio: 147.72 m²

Ubicación del Predio

Este croquis puede no contener las últimas modificaciones al predio, predios de Easmos y/o subdivisiones hechas a caso por el propietario.

Subdivisiones	Parcelas	Parcelas	Parcelas	Parcelas	Parcelas
0	3	40	0	240	1

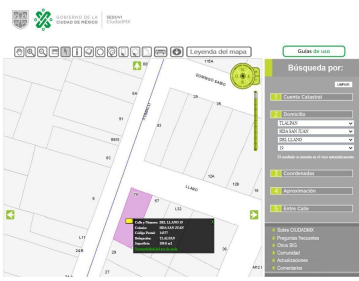
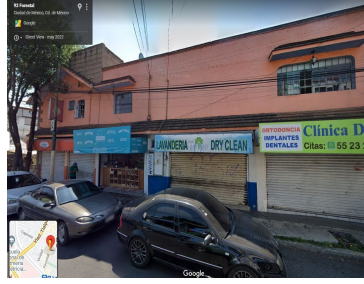

www.pinmx.com