

¡ENCONTRAMOS EL LUGAR PERFECTO PARA TI!



Código:
15827

\$ 270.00 MXN

¡ENCONTRAMOS EL LUGAR PERFECTO PARA TI!

Local comercial en renta en nueva Plaza Wompaná

Calle: Boulevard Belisario Domínguez **Col:** Residencial Campestre,
Tuxtla Gutiérrez, Chiapas

COMENTARIOS DEL VENDEDOR

Locales en renta en nueva plaza comercial Wompaná, en Boulevard Belisario Domínguez a pocos pasos del Parque Caña Hueca, en la mejor zona comercial de Tuxtla Gutiérrez. Plaza Wompaná cuenta con amplio estacionamiento techado y 3 pisos con diseño de vanguardia para recibir un nuevo concepto de negocios. Planta baja: desde \$260m2 a \$270m2 Locales desde 38m2 hasta 138m2 Primer piso: desde \$240m2 a \$260m2 Locales desde 63m2 hasta 163m2 Segundo piso: desde \$210m2 a \$240m2 Locales desde 57m2 hasta 89m2 Terraza de 500m2 Renta \$110,000 El espacio es posible adaptarlo de acuerdo a sus necesidades. Se entrega en obra gris. Requisitos Contrato mínimo 1 año. 1 mes de depósito Renta adelantada Más 10% de mantenimiento Precio más IVA Documentos de inquilino: Precalificación Copia de INE Acta constitutiva y poder (persona moral) Comprobante de domicilio Comprobante de ingresos Constancia de situación fiscal Documentos de Aval Copia de INE Comprobante de domicilio Constancia de situación fiscal Copia de Boleta predial a su nombre actualizada Contactarnos para mayor información!. EasyBroker ID: EB-MB3123

 0  0   65.60  70 

DATOS DEL VENDEDOR

Nombre: monicadelpino.inmobiliaria@gmail.com

Teléfono: 961 245 4849

¡ENCONTRAMOS EL LUGAR PERFECTO PARA TI!

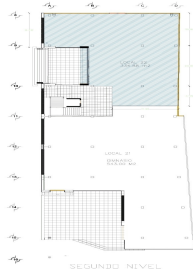

www.pinmx.com