

¡ENCONTRAMOS EL LUGAR PERFECTO PARA TI!



Código:
14529

\$ 5,950,000.00 MXN

¡ENCONTRAMOS EL LUGAR PERFECTO PARA TI!

Venta Parque SATELITE Penth House

Calle: Av del cristo 29 Col: Xocoyahualco,
Tlalnepantla de Baz, México

COMENTARIOS DEL VENDEDOR

Departamento PH dos niveles, pero con todas las comodidades, parque satélite, amenidades, business center, salón de fiestas, salón para adultos, sala de juegos para adolescentes, ludoteca, juegos para niños , área para mascotas, gimnasio, accesos biométricos y vigilancia las 24 horas . El departamento PH consta 3 recamaras con puertas de closets nuevas, un cuarto de servicio o recámara para visitas 4 baños completos con cancelos de vidrio templado grifería actual, espejos, lavabo con cajoneras, el baño de la recamara principal con vestidor y doble lavabo, sala, comedor con excelentes vistas, cocina equipada con gabinetes, estufa campana, placa de granito cuarto de lavandería área de tendido al sol , bodega asignada, covacha, boiler de paso estacionamientos 121, 122 , dos lugares de estacionamiento, balcón jardín y terraza con un total de 264 metros cuadrados. Quiere vivir con seguridad este es el lugar. Pisos de porcelanato en balcón , roof garden, este último con barra de servicio para asador, barandal de cristal templado para protección de pequeños , decorado con mural de jardín y luz indirecta. Hidroneumático Con varias avenidas de comunicación hacia Polanco, Azcapotzalco, toreo, periférico , avenida Gustavo Baz.
EasyBroker ID: EB-GB9281

 3  4   264.90  2 

DATOS DEL VENDEDOR

Nombre: openreale8911@gmail.com

Télefono:55 10562234

¡ENCONTRAMOS EL LUGAR PERFECTO PARA TI!



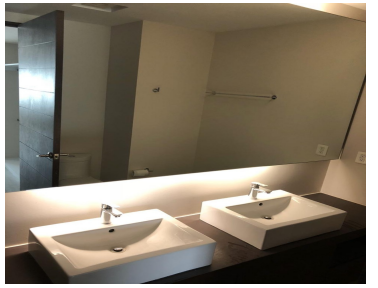
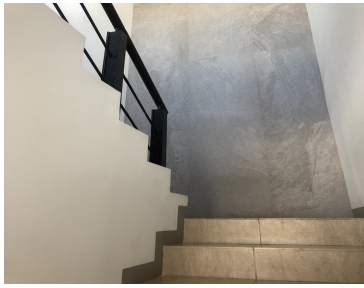

DEPARTAMENTO

M2 Interiores	126.7m2	Torre
M2 Balcon	11.5m2	Nivel
M2 Jardin	56.3m2	Departamen
M2 PH	70.4m2	Disponibilid
M2 TOTALES	264.9m2	Tipo
4	Recamaras	
4	Baños	
1	Sala / Comoder	
1	Cocina Integral	
	Cuarto Lavanderia	
121,122	Estacionamientos Asignados	
por asignar	Bodega asignada	