

¡ENCONTRAMOS EL LUGAR PERFECTO PARA TI!



**Código:**  
12927

**\$ 3,070,000.00 MXN**

¡ENCONTRAMOS EL LUGAR PERFECTO PARA TI!

## PREVENTA DE CASAS EN PARQUE MÉXICO LOMAS DE ANGELOPOLIS

**Calle:** Col: Lomas de Angelópolis Privanza,  
San Andrés Cholula, Puebla

### COMENTARIOS DEL VENDEDOR

Parque México "Reserva residencial en Lomas" Construimos y financiamos tu casa!! -Te entregamos tu casa en 8 meses. -Paga únicamente el 20% de Enganche para empezar tu obra. -Te ayudamos a tramitar un crédito hipotecario sin costo. Hay tres modelos de casas Casa " 182 " \$3,070.000 182 m2 de construcción 132 m2 de terreno Casa "201" \$3,220.000 201 m2 de construcción 132 m2 de terreno Casa "221" \$3,420.000 221 m2 de construcción 132 m2 de terreno \*\*Descripción de las casas \*\* Planta baja Cocina Sala Comedor Estudio o cuarto de visitas Baño completo Estacionamiento para 2 coches Planta alta Sala de tv 2 Recámaras secundarias con baño Recámara principal con baño completo y terraza El cluster cuenta con casa club y amenidades Salón de eventos Juegos infantiles Terrazas Co working Asador Gimnasio Alberca Asoleadero Barra APARTA CON \$50,000!! \*\*PRECIOS Y DISPONIBILIDAD SUJETOS A CAMBIOS SIN PRECIO AVISO\*\*. EasyBroker ID: EB-MK0211

 4
  4
 
 182.00
  2
 

# DATOS DEL VENDEDOR

Nombre: jabo.inmobiliaria@gmail.com

Télefono:2227052540

¡ENCONTRAMOS EL LUGAR PERFECTO PARA TI!



**CASA 182**  
Construcción 182 m<sup>2</sup>  
Terreno 132 m<sup>2</sup>

**PLANTA BAJA**

- Cocina
- Sala
- Comedor
- Estudio / cuarto de vistas
- Baño completo
- Jardín
- Área de lavado
- Estacionamiento (2)

**PLANTA ALTA**

- Reclinatorio principal con vestidor, baño y terraza
- Reclinatorio secundario con baño (1)
- Sala de TV

**\$3,070,000**



**CASA 201**  
Construcción 201 m<sup>2</sup>  
Terreno 132 m<sup>2</sup>

**PLANTA BAJA**

- Cocina
- Sala
- Comedor
- Medio baño
- Jardín
- Cuarto de lavado
- Estacionamiento (2)

**ROOFTOP**

- Sala TV
- Terraza

**PLANTA ALTA**

- Reclinatorio principal con vestidor y baño
- Reclinatorio secundario (2)
- Baño compartido

**\$3,220,000**



**CASA 221**  
Construcción 221 m<sup>2</sup>  
Terreno 132 m<sup>2</sup>

**PLANTA BAJA**

- Cocina
- Sala
- Comedor
- Medio baño
- Jardín
- Cuarto de servicio con baño
- Cuarto de lavado
- Estacionamiento (2)

**ROOFTOP**

- Sala TV
- Terraza

**PLANTA ALTA**

- Reclinatorio principal con vestidor, baño y terraza
- Reclinatorio secundario con baño (1)

**\$3,420,000**

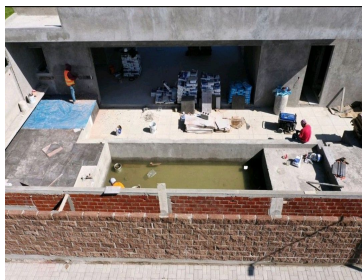
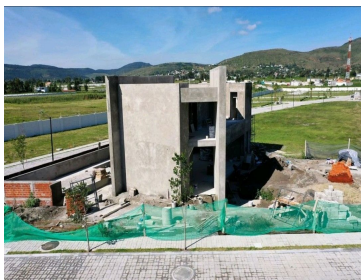
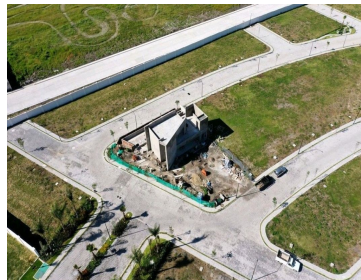

[www.pinmx.com](http://www.pinmx.com)