

¡ENCONTRAMOS EL LUGAR PERFECTO PARA TI!

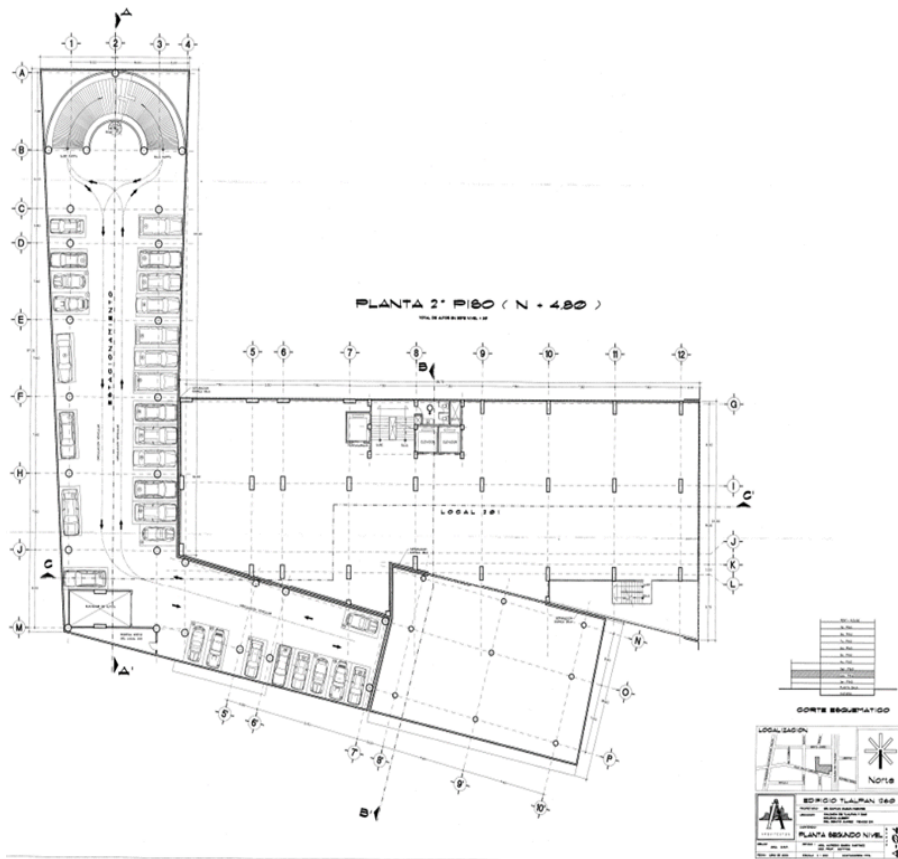

Código:  
12398

\$ MXN

¡ENCONTRAMOS EL LUGAR PERFECTO PARA TI!

### Edificio de Oficinas y comercial en Tlalpan

**Calle:** Avd calzada de tlalpan **Col:** Albert,  
Benito Juárez, Ciudad de México

#### COMENTARIOS DEL VENDEDOR

Edificio Comercial + Oficinas. • Área de Oficinas: 9,776.32 m. • Locales Comerciales: 4,448.54 m • Estacionamiento Cubierto: 6,726.95 m • Estacionamiento Abierto: 1,637.58 m • Departamento PH: 263.59 m • Terreno total: 2,803.97 m (3) Predios • Año de Construcción: 1984. EasyBroker ID: EB-MF5308

 0
  0
 

**22853.00**



#### DATOS DEL VENDEDOR

**Nombre:** gretabervet@gmail.com

**Teléfono:**5538846059

¡ENCONTRAMOS EL LUGAR PERFECTO PARA TI!

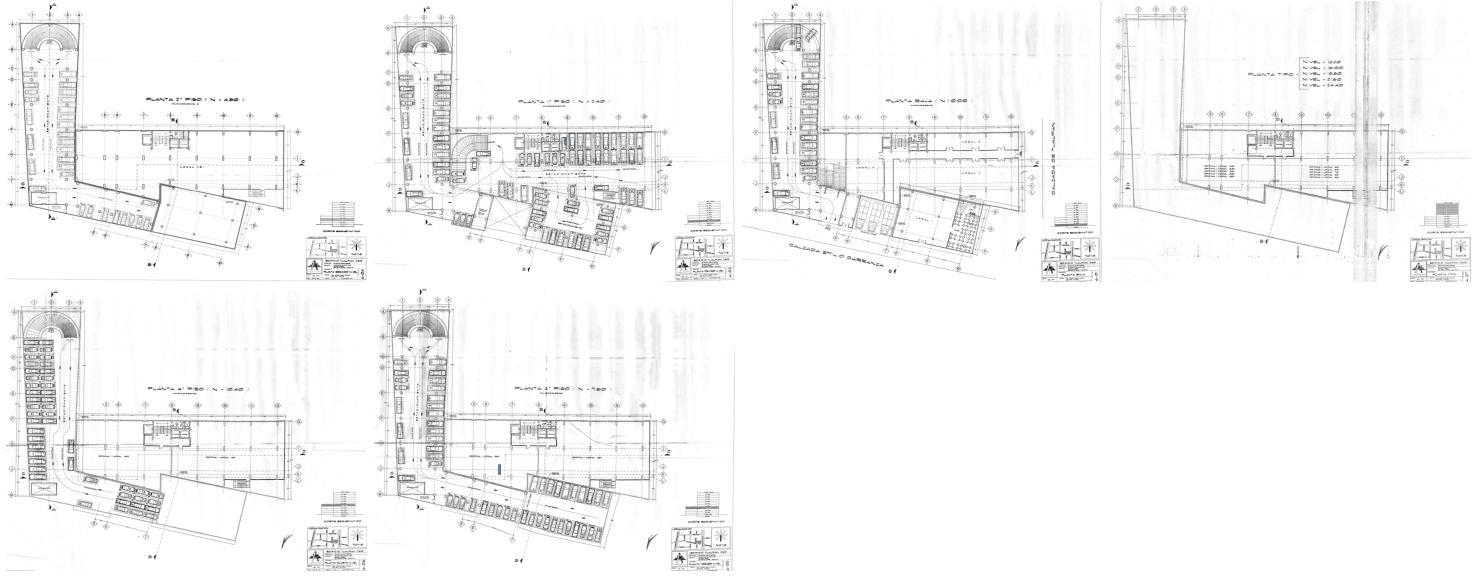

[www.pinmx.com](http://www.pinmx.com)